

Glossarium Maladie: scenario 1 - AMI 1

Volledige Versie

Versie: 2001/3

Verzendingsdatum: 20/12/2001

Einde geldigheidsdatum:

Commentaar:

Volledige versie afdrucken

Boodschap 0: schutblad
Schutblad

Boodschap 1 : aangifte
Inleiding

Glossarium
Inleiding

Aard van de dag

00178 - AANDUIDING VAN DE DAG
00179 - CODE AARD VAN DE DAG
00180 - AANTAL UREN

Berekeningsbasis van de uitkeringen

00189 - TIJDSEENHEID VAN DE BEZOLDIGING
00190 - CYCLUS
00191 - BASISBEDRAG VAN DE BEZOLDIGING
00192 - BASISBEDRAG VAN DE BEZOLDIGING VOOR WERKNEMERS DIE PER UUR BETAALD WORDEN.

Berekeningsbasis van overuren

00405 - TIJDSEENHEID LOON TOEGEKEND VOOR OVERUREN GEPRESTEERD OP REGELMATIGE BASIS
00406 - BEDRAG VAN HET LOON TOEGEKEND VOOR OVERUREN GEPRESTEERD OP REGELMATIGE BASIS

Berekeningsbasis deeltijds

00402 - DEELTIJDS BRUTOLOON
00403 - DEELTIJDS BRUTOLOON VOOR DE WERKNEMERS DIE BETAALD WORDEN PER UUR.

Bezoldiging van de tewerkstelling werknemerslijn

00066 - LIJNNUMMER BEZOLDIGING
00067 - LOONCODE
00068 - FREQUENTIE IN MAANDEN VAN DE BETALING VAN DE PREMIE
00069 - PERCENTAGE VAN DE BEZOLDIGING OP JAARBASIS
00070 - BEZOLDIGING

Commentaar bij de aangifte

00126 - ZONE VRIJE TEKST

Detail begin van ongeschiktheid

00408 - DATUM - BEGIN VAN OORSPRONKELIJKE ONGESCHIKTHEID
00410 - DATUM - LAATSTE WERKDAG OF GELIJKGESTELDE DAG VÓÓR HET BEGIN VAN DE ARBEIDSONGESCHIKTHEID

Detail vakantie

00196 - CODE VAKANTIEDAGEN
00197 - AANTAL VAKANTIEDAGEN (AFGEROND OP HALVE DAG°)
00198 - AANTAL VAKANTIE-UREN

Formulier

00218 - DATUM VAN CREATIE VAN HET FORMULIER
00220 - VOLGNUMMER VAN HET FORMULIER
00296 - IDENTIFICATIE VAN HET FORMULIER
00297 - TYPE VAN HET FORMULIER
00299 - PRECIES UUR VAN CREATIE VAN HET FORMULIER

Identificatie risico

00430 - IDENTIFICATIE VAN HET RISICO

Natuurlijk persoon

00023 - VOLGNUMMER NATUURLIJKE PERSOON
00024 - IDENTIFICATIENUMMER BIJ DE SOCIALE ZEKERHEID (INSZ)
00025 - NAAM VAN DE WERKNEMER
00026 - VOORNAAM VAN DE WERKNEMER
00027 - INITIAAL VAN DE TWEEDE VOORNAAM VAN DE WERKNEMER
00028 - DATUM WAAROP DE WERKNEMER GEBOREN IS
00029 - GESLACHT VAN DE WERKNEMER
00030 - STRAAT VAN DE WERKNEMER
00031 - NUMMER VAN HET ADRES VAN DE WERKNEMER
00032 - BRIEVENBUS VAN DE WERKNEMER
00033 - POSTCODE VAN DE WERKNEMER
00034 - GEMEENTE VAN DE WERKNEMER
00035 - LANDCODE VAN DE WERKNEMER
00167 - NUMMER VAN DE SOCIALE IDENTITEITSKAART
00168 - GEMEENTE - GEBORTEPLAATS VAN DE WERKNEMER
00169 - LANDCODE VAN DE GEBORTEPLAATS VAN DE WERKNEMER

Prestatie van de tewerkstelling werknemerslijn

00061 - NUMMER PRESTATIELIJN
00062 - PRESTATIECODE
00063 - AANTAL DAGEN VAN DE PRESTATIE

Volledige versie afdrucken

00064 - AANTAL UREN VAN DE PRESTATIE

00065 - AANTAL VLUCHTMINUTEN

Referentie

00221 - TYPE VAN DE REFERENTIE

00222 - REFERENTIENUMMER

00298 - HERKOMST VAN DE REFERENTIE

Referteperiode

00074 - DATUM WAAROP DE REFERTEPERIODE BEGINT

00075 - DATUM WAAROP DE REFERTEPERIODE EINDIGT

Tewerkstelling van de werknemerslijn

00043 - TEWERKSTELLINGSNUMMER

00044 - DATUM WAAROP DE TEWERKSTELLING BEGINT

00045 - DATUM WAAROP DE TEWERKSTELLING EINDIGT

00046 - NUMMER VAN PARITAIR COMITE

00047 - AANTAL DAGEN PER WEEK VAN HET ARBEIDSSTELSEL

00048 - GEMIDDELD AANTAL UREN PER WEEK VAN DE WERKNEMER

00049 - GEMIDDELD AANTAL UREN PER WEEK VAN DE MAATPERSOON

00050 - TYPE VAN HET CONTRACT

00051 - MAATREGEL TOT REORGANISATIE VAN DE ARBEIDSTIJD

00052 - MAATREGEL TER BEVORDERING VAN DE WERKGELEGENHEID

00053 - STATUUT VAN DE WERKNEMER

00054 - NOTIE GEPENSIONEERD

00055 - TYPE LEERLING

00056 - BEZOLDIGINGSWIJZE

00057 - FUNCTIENUMMER

00058 - AANTAL DAGEN TEGEN FORFAIT

00059 - CATEGORIE VAN HET VLIEGEND PERSONEEL

00060 - BETALING IN TIENDEN OF TWAALFDEN

Vakantiejaar

00195 - JAAR - VAKANTIEDIENSTJAAR WAAROP DE VAKANTIEDAGEN BETREKKING HEBBEN

Vakantiesector

00194 - AANDUIDING VAN DE VAKANTIESECTOR

Voordelen in natura

00415 - BEDRAG VAN DE VOORDELEN IN NATURA

00416 - DATUM BEGIN VAN DE TOEKENNINGSPERIODE VAN DE VOORDELEN IN NATURA

00417 - DATUM EINDE VAN DE TOEKENNINGSPERIODE VAN DE VOORDELEN IN NATURA

Weekrooster voor halftijds bruggpensioen, in loopbaanonderbreking of in moederschapsrust

00554 - GEMIDDELD AANTAL UREN PER WEEK VAN DE WERKNEMER VOOR ZIJN HALFTIJD

BRUGPENSIOEN, IN LOOPBAANONDERBREKING, IN MOEDERSCHAPSRUST

Werkgeversaangifte

00011 - RSZ- INSCHRIJVINGSNUMMER

00012 - NOTIE CURATELE

00013 - JAAR-KWARTAAL VAN DE AANGIFTE

00014 - UNIEK BEDRIJFSNUMMER

00015 - NETTO TE BETALEN BEDRAG

00016 - CONVERSIE NAAR REGIME 5

00017 - DATUM WAAROP DE VAKANTIE BEGINT

Werknemerslijn

00036 - KENGETAL VAN DE WERKGEVER

00037 - WERKNEMERSCODE

00038 - DATUM WAAROP HET R.S.Z. - KWARTAAL BEGINT

00039 - DATUM WAAROP HET R.S.Z. - KWARTAAL EINDIGT

00040 - NOTIE GRENSARBEIDER

00041 - ACTIVITEIT TEN OPZICHTE VAN HET RISICO

00042 - IDENTIFICATIENUMMER VAN DE LOKALE EENHEID

Bijlage

1 - Gemeentecodes - NIS-code

11 - Identificatie van het formulier

12 - Identificatie van het risico

13 - Code aard van de dag

2 - Lijst der werknemerskengetallen waarvoor de bijdragen van toepassing zijn

5 - Lijst met landcodes

6 - Activiteit in verband met het risico

7 - Codificatie van lonen

8 - Codificatie van arbeidstijdgegevens

9 - Functienummers van het personeel aangegeven met het forfait volgens de categorie van de werkgever

Maladie: scenario 1 - AMI 1 - Inleiding

Boodschap 1 : aangifte

Versie: 2001/3

Verzendingsdatum: 20/12/2001



Inhoud van de inleiding: Schema DRS Maladies SC 1-A4V2 Schema Formulaire Risque avec mini -v2 - /

Formulaire 1 : Incapacité de travail - protection de la maternité - Repos maternité + éloignement complet en tant que mesure de protection de la maternité - congé de paternité
 Cette déclaration de risque est une déclaration avec mini Dmfa, ce diagramme montre spécifiquement la partie du risque social.
 Cependant, le lecteur peut voir le lien avec la mini cād avec le bloc Occupation.
 Pour plus d'information sur la mini dmfa, vous devez vous référer au diagramme intitulé: Déclaration de risque avec mini.

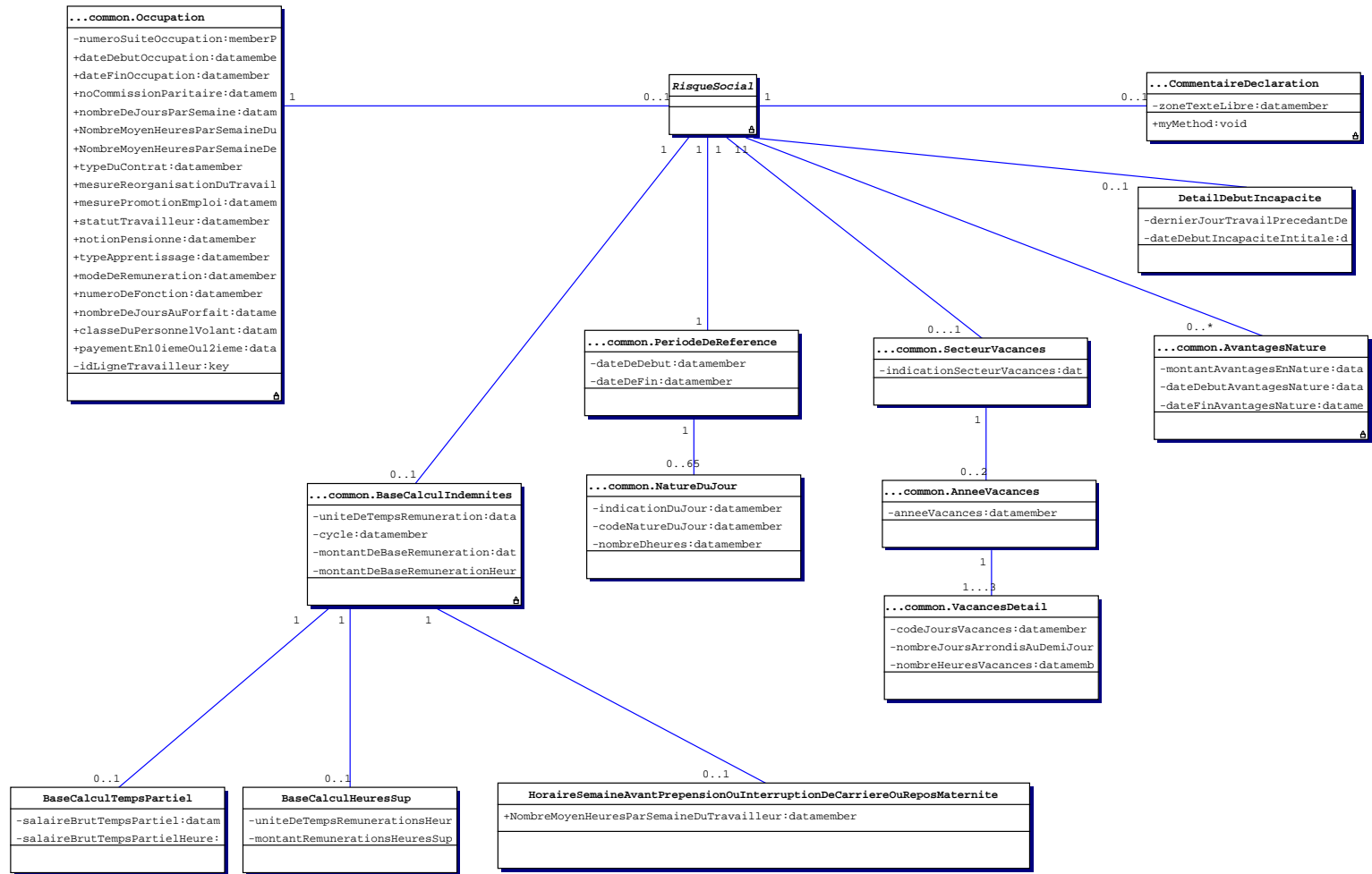

Ce schéma représente l'ensemble des blocs devant figurer dans un formulaire DRS avec une mini-Dmfa.

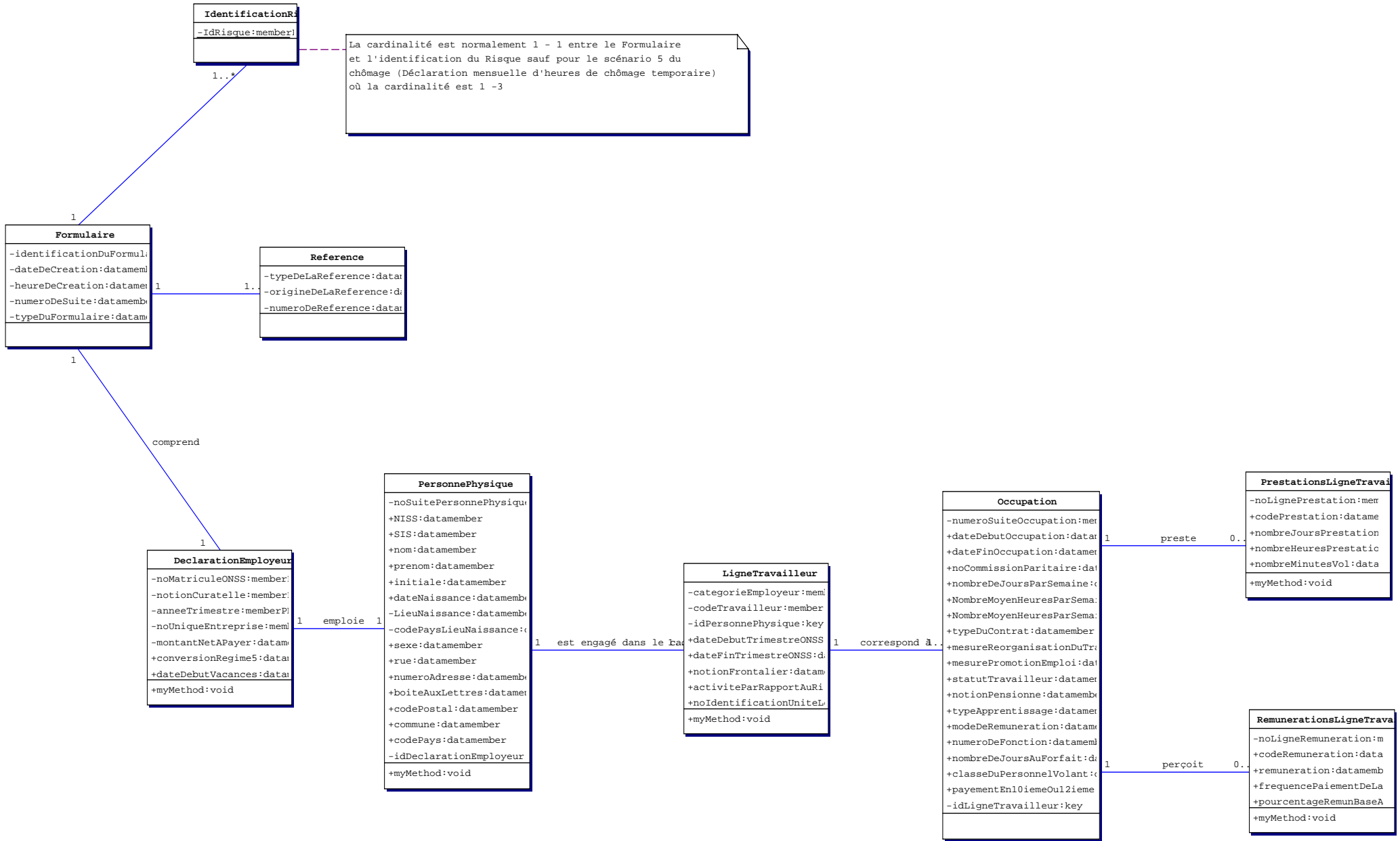

ZONENUMMER: 00178	VERSIE: 2001/3	VERZENDINGSDATUM: 20/12/2001
-------------------	----------------	------------------------------

**Boodschap 1 : aangifte - AANDUIDING VAN DE DAG
(Label XML :)**

FUNCTIONEEL GEHEEL: Aard van de dag

BESCHRIJVING: Datum van de dag in kwestie

TOEGELATEN DOMEIN: Onder het formaat MMDD
MM is een element van [01;12]
DD is een element van [01; 31]

WETTELIJKE REFERENTIE:

TYPE: Numeriek

LENGTE: 4

AANWEZIGHEID: Onmisbaar

FORMAAT:

FOUTCODE OP ONTVANGSTBEWIJS:

Foutbeschrijving	Foutcode	Ernst fout
Niet aanwezig	00178-01	
Niet numeriek	00178-02	
Niet in het toegelaten domein	00178-08	
Ongeldig	00178-03	

ZONENUMMER: 00179	VERSIE: 2001/3	VERZENDINGSDATUM: 20/12/2001
-------------------	----------------	------------------------------

**Boodschap 1 : aangifte - CODE AARD VAN DE DAG
(Label XML :)**

FUNCTIONEEL GEHEEL: Aard van de dag

BESCHRIJVING: Code die de aard van een dag aanduidt

TOEGELATEN DOMEIN: Alle waarden van de bijlage 13 - code aard van de dag.

WETTELIJKE REFERENTIE:

TYPE: Alfanumeriek

LENGTE: 4

AANWEZIGHEID: Onmisbaar

FORMAAT:

FOUTCODE OP ONTVANGSTBEWIJS:

Foutbeschrijving	Foutcode	Ernst fout
Niet aanwezig	00179-01	
Niet in het toegelaten domein	00179-08	
Overenigbaar met het risico	00179-	

ZONENUMMER: 00180	VERSIE: 2001/3	VERZENDINGSDATUM: 20/12/2001
-------------------	----------------	------------------------------

**Boodschap 1 : aangifte - AANTAL UREN
(Label XML :)**

FUNCTIONEEL GEHEEL: Aard van de dag

BESCHRIJVING: Het aantal uren met betrekking tot code aard van de dag

TOEGELATEN DOMEIN: Een decimaal getal met het formaat [0001:1400]
Aandacht: De uren worden uitgedrukt in hondersten van uren;
Voorbeeld : 7u 40 wordt 766

WETTELIJKE REFERENTIE:

TYPE: Numeriek

LENGTE: 4

AANWEZIGHEID: Facultatief

FORMAAT:

FOUTCODE OP ONTVANGSTBEWIJS:

Foutbeschrijving	Foutcode	Ernst fout
Niet numeriek	00180-02	
Niet in het toegelaten domein	00180-08	

ZONENUMMER: 00189	VERSIE: 2001/3	VERZENDINGSDATUM: 20/12/2001
-------------------	----------------	------------------------------

**Boodschap 1 : aangifte - TIJDSEENHEID VAN DE BEZOLDIGING
(Label XML :)**

FUNCTIONEEL GEHEEL: Berekeningsbasis van de uitkeringen

BESCHRIJVING: Code die een tijdseenheid aanduidt.
Code die de tijdseenheid aanduidt met het oog op de bepaling van het gemiddeld dagloon.

TOEGELATEN DOMEIN: 1 = uur
2 = dag
3 = week
4 = maand
5 = kwartaal
6 = jaar

WETTELIJKE REFERENTIE:

TYPE: Numeriek

LENGTE: 1

AANWEZIGHEID: Verplicht indien de werknemer niet bezoldigd wordt per stuk, per taak, per werk of per commissie.

FORMAAT:

FOUTCODE OP ONTVANGSTBEWIJS:

Foutbeschrijving	Foutcode	Ernst fout
Niet aanwezig	00189-01	
Niet numeriek	00189-02	
Niet in het toegelaten domein	00189-08	

ZONENUMMER: 00190	VERSIE: 2001/3	VERZENDINGSDATUM: 20/12/2001
-------------------	----------------	------------------------------

**Boodschap 1 : aangifte - CYCLUS
(Label XML :)**

FUNCTIONEEL GEHEEL: Berekeningsbasis van de uitkeringen

BESCHRIJVING: Code die een afgesloten periode aanduidt, uitgedrukt in een aantal tijdseenheden, met het oog op de berekening van het gemiddeld dagloon voor een werknemer met een variabel loon.

Deze zone wordt bijgevolg niet ingevuld voor werknemers met een vast loon.

TOEGELATEN DOMEIN: een geheel getal en element van [1 ; 2080]

WETTELIJKE REFERENTIE:

TYPE: Numeriek

LENGTE: 4

AANWEZIGHEID: Facultatief

FORMAAT:

FOUTCODE OP ONTVANGSTBEWIJS:

Foutbeschrijving	Foutcode	Ernst fout
Niet numeriek	00190-02	
Niet in het toegelaten domein	00190-08	

ZONENUMMER: 00191	VERSIE: 2001/3	VERZENDINGSDATUM: 20/12/2001
-------------------	----------------	------------------------------

**Boodschap 1 : aangifte - BASISBEDRAG VAN DE BEZOLDIGING
(Label XML :)**

FUNCTIONEEL GEHEEL: Berekeningsbasis van de uitkeringen

BESCHRIJVING: Het totaal van de bedragen of voordelen dat, naargelang het geval, overeenstemt met de tijdseenheid of met de tijdseenheid en de cyclus, uitgedrukt in eurocent, waarop de werknemer aanspraak kan maken in uitvoering van zijn arbeidsovereenkomst en waarop inhoudingen verschuldigd zijn voor de sociale zekerheid, met uitsluiting van het loon dat betrekking heeft op de overuren gedefinieerd in artikel 29 van de wet op de arbeid van 16 maart 1971, van het bijkomend vakantiegeld en van de eindejaarspremie.

De bedragen waarvoor er geen socialezekerheidsbijdrage verschuldigd is (bijvoorbeeld het dubbel vakantiegeld) worden niet in aanmerking genomen voor de bepaling van het gemiddeld dagloon.

TOEGELATEN DOMEIN: een getal bestaande uit maximum 10 cijfers in eurocent

WETTELIJKE REFERENTIE:

TYPE: Numeriek

LENGTE: 10

AANWEZIGHEID: Verplicht indien de werknemer bezoldigd wordt per dag, per week, per maand, per trimester of per jaar.

FORMAAT:

FOUTCODE OP ONTVANGSTBEWIJS:

Foutbeschrijving	Foutcode	Ernst fout
Niet aanwezig	00191-01	
Niet numeriek	00191-02	
Niet in het toegelaten domein	00191-08	

ZONENUMMER: 00192	VERSIE: 2001/3	VERZENDINGSDATUM: 20/12/2001
-------------------	----------------	------------------------------

Boodschap 1 : aangifte - BASISBEDRAG VAN DE BEZOLDIGING VOOR WERKNEMERS DIE PER UUR BETAALD WORDEN.
(Label XML :)

FUNCTIONEEL GEHEEL: Berekeningsbasis van de uitkeringen

BESCHRIJVING: Het totaal van de bedragen of voordelen dat, naargelang het geval, overeenstemt met de tijdseenheid of met de tijdseenheid en de cyclus, uitgedrukt in honderdsten van eurocenten, waarop de werknemer aanspraak kan maken in uitvoering van zijn arbeidsovereenkomst en waarop inhoudingen verschuldigd zijn voor de sociale zekerheid, met uitsluiting van het loon dat betrekking heeft op de overuren gedefinieerd in artikel 29 van de wet op de arbeid van 16 maart 1971, van het bijkomend vakantiegeld en van de eindejaarspremie.

De bedragen waarvoor er geen socialezekerheidsbijdrage verschuldigd is (bijvoorbeeld het dubbel vakantiegeld) worden niet in aanmerking genomen voor de bepaling van het gemiddeld dagloon.

TOEGELATEN DOMEIN: een getal bestaande uit maximum 10 cijfers in honderdsten van eurocenten.

WETTELIJKE REFERENTIE:

TYPE: Numeriek

LENGTE: 10

AANWEZIGHEID: Verplicht indien de werknemer per uur wordt betaald

FORMAAT:

FOUTCODE OP ONTVANGSTBEWIJS:

Foutbeschrijving	Foutcode	Ernst fout
Niet aanwezig	00192-01	
Niet numeriek	00192-02	
Niet in het toegelaten domein	00192-08	

ZONENUMMER: 00405	VERSIE: 2001/3	VERZENDINGSDATUM: 20/12/2001
-------------------	----------------	------------------------------

**Boodschap 1 : aangifte - TIJDSEENHEID LOON TOEGEKEND VOOR OVERUREN GEPRESTEERD OP
REGELMATIGE BASIS
(Label XML :)**

FUNCTIONEEL GEHEEL: Berekeningsbasis van overuren

BESCHRIJVING: Code die een tijdseenheid aanduidt.
Code die de tijdseenheid aanduidt, overeenstemmend met de periode gedekt door het loon voor de op
regelmatige basis gepresteerde overuren.

TOEGELATEN DOMEIN: 1 = uur
2 = dag
3 = week
4 = maand
5 = kwartaal
6 = jaar
4 = maand
5 = kwartaal
6 = jaar
Specifiek domein: [4,5,6]

WETTELIJKE REFERENTIE:

TYPE: Numeriek

LENGTE: 1

AANWEZIGHEID: Facultatief

FORMAAT:

FOUTCODE OP ONTVANGSTBEWIJS:

Foutbeschrijving	Foutcode	Ernst fout
Niet numeriek	00405-02	
Niet in het toegelaten domein	00405-08	

ZONENUMMER: 00406	VERSIE: 2001/3	VERZENDINGSDATUM: 20/12/2001
-------------------	----------------	------------------------------

**Boodschap 1 : aangifte - BEDRAG VAN HET LOON TOEGEKEND VOOR OVERUREN GEPRESTEERD OP
REGELMATIGE BASIS
(Label XML :)**

FUNCTIONEEL GEHEEL: Berekeningsbasis van overuren

BESCHRIJVING: Bedrag, uitgedrukt in eurocent, dat overeenstemt met het loon in verband met de overuren gedefinieerd in artikel 29 van de wet op de arbeid van 16 maart 1971 en gepresteerd op regelmatige basis.

TOEGELATEN DOMEIN: een getal van maximum 8 cijfers

WETTELIJKE REFERENTIE:

TYPE: Numeriek

LENGTE: 8

AANWEZIGHEID: Verplicht indien de zone Tijdseenheid waarmee de bezoldiging van de regelmatig gepresteerde overuren overeenstemt, ingevuld is.

FORMAAT:

FOUTCODE OP ONTVANGSTBEWIJS:

Foutbeschrijving	Foutcode	Ernst fout
Niet aanwezig	00406-01	
Niet numeriek	00406-02	
Niet in het toegelaten domein	00406-08	

ZONENUMMER: 00402	VERSIE: 2001/3	VERZENDINGSDATUM: 20/12/2001
-------------------	----------------	------------------------------

**Boodschap 1 : aangifte - DEELTIJDS BRUTOLOON
(Label XML :)**

FUNCTIONEEL GEHEEL: Berekingbasis deeltijds

BESCHRIJVING: Het totaal van de bedragen of voordelen dat, naargelang het geval, overeenstemt met de tijdseenheid of met de tijdseenheid en de cyclus, uitgedrukt in eurocent, waarop de werknemer aanspraak kan maken in uitvoering van zijn arbeidsovereenkomst en waarop inhoudingen verschuldigd zijn voor de sociale zekerheid, met uitsluiting van het loon dat betrekking heeft op de overuren gedefinieerd in artikel 29 van de wet op de arbeid van 16 maart 1971, van het bijkomend vakantiegeld en van de eindejaarspremie.

De bedragen waarvoor er geen socialezekerheidsbijdrage verschuldigd is (bijvoorbeeld het dubbel vakantiegeld) worden niet in aanmerking genomen voor de bepaling van het gemiddeld dagloon.

TOEGELATEN DOMEIN: een getal van maximum 10 cijfers in eurocent.

WETTELIJKE REFERENTIE:

TYPE: Numeriek

LENGTE: 10

AANWEZIGHEID: Facultatief

FORMAAT:

FOUTCODE OP ONTVANGSTBEWIJS:

Foutbeschrijving	Foutcode	Ernst fout
Niet numeriek	00402-02	
Niet in het toegelaten domein	00402-08	

ZONENUMMER: 00403	VERSIE: 2001/3	VERZENDINGSDATUM: 20/12/2001
-------------------	----------------	------------------------------

**Boodschap 1 : aangifte - DEELTIJDS BRUTOLOON VOOR DE WERKNEMERS DIE BETAALD WORDEN PER UUR.
(Label XML :)**

FUNCTIONEEL GEHEEL: Berekingbasis deeltijds

BESCHRIJVING: Het totaal van de bedragen of voordelen dat, naargelang het geval, overeenstemt met de tijdseenheid of met de tijdseenheid en de cyclus, uitgedrukt in honderdsten van eurocenten, waarop de werknemer aanspraak kan maken in uitvoering van zijn arbeidsovereenkomst en waarop inhoudingen verschuldigd zijn voor de sociale zekerheid, met uitsluiting van het loon dat betrekking heeft op de overuren gedefinieerd in artikel 29 van de wet op de arbeid van 16 maart 1971, van het bijkomend vakantiegeld en van de eindejaarspremie.

De bedragen waarvoor er geen socialezekerheidsbijdrage verschuldigd is (bijvoorbeeld het dubbel vakantiegeld) worden niet in aanmerking genomen voor de bepaling van het gemiddeld dagloon.

TOEGELATEN DOMEIN: een getal van maximum 10 cijfers in honderdsten van eurocenten.

WETTELIJKE REFERENTIE:

TYPE: Numeriek

LENGTE: 10

AANWEZIGHEID: Facultatief

FORMAAT:

FOUTCODE OP ONTVANGSTBEWIJS:

Foutbeschrijving	Foutcode	Ernst fout
Niet numeriek	00403-02	
Niet in het toegelaten domein	00403-08	

ZONENUMMER: 00066	VERSIE: 2001/3	VERZENDINGSDATUM: 20/12/2001
-------------------	----------------	------------------------------

**Boodschap 1 : aangifte - LIJNNUMMER BEZOLDIGING
(Label XML : SequenceNbr)**

FUNCTIONEEL GEHEEL: Bezoldiging van de tewerkstelling werknemerslijn

BESCHRIJVING: Volgnummer van de bezoldigingen binnen een tewerkstelling werknemerslijn.
Dit nummer begint op 1 en wordt met één eenheid verhoogd bij elke nieuwe bezoldiging.
Het volgnummer wordt opnieuw op 1 gezet voor elke nieuwe tewerkstelling werknemerslijn.
De volgorde is deze die daadwerkelijk gebruikt wordt in het bestand.

TOEGELATEN DOMEIN: [01;99].

WETTELIJKE REFERENTIE:

TYPE: numeriek

LENGTE: 2

AANWEZIGHEID: Onmisbaar

FORMAAT:

FOUTCODE OP ONTVANGSTBEWIJS:

Foutbeschrijving	Foutcode	Ernst fout
Niet aanwezig	00066-01	
Niet numeriek	00066-02	
Eerste volgnummer verschillend van 1	00066-	
De opeenvolging van het volgnummer is niet lineair	00066-	

ZONENUMMER: 00067	VERSIE: 2001/3	VERZENDINGSDATUM: 20/12/2001
-------------------	----------------	------------------------------

**Boodschap 1 : aangifte - LOONCODE
(Label XML : RemunCode)**

FUNCTIONEEL GEHEEL: Bezoldiging van de tewerkstelling werknemerslijn

BESCHRIJVING: Code die toelaat het type te bepalen van het loongegeven aangegeven voor de tewerkstelling van de betreffende werknemer.

TOEGELATEN DOMEIN: De lijst met de toegelaten waarden bevindt zich in bijlage 7 - Codificatie van lonen.

WETTELIJKE REFERENTIE:

TYPE: Numeriek

LENGTE: 3

AANWEZIGHEID: Onmisbaar

FORMAAT:

FOUTCODE OP ONTVANGSTBEWIJS:

Foutbeschrijving	Foutcode	Ernst fout
Niet aanwezig	00067-01	
Niet numeriek	00067-02	
Onverenigbaar met het werknemerskengetal	00067-	
Onverenigbaar met categorie	00067-	

ZONENUMMER: 00068	VERSIE: 2001/3	VERZENDINGSDATUM: 20/12/2001
-------------------	----------------	------------------------------

**Boodschap 1 : aangifte - FREQUENTIE IN MAANDEN VAN DE BETALING VAN DE PREMIE
(Label XML : BonusPaymentFrequency)**

FUNCTIONEEL GEHEEL: Bezoldiging van de tewerkstelling werknemerslijn

BESCHRIJVING: Frequentie die maanden gebruikt als meeteenheid.
Voorbeelden :

- Een keer per maand = 1
- Een keer per jaar = 12
- Om de twee jaar = 24
- Niet-periodiek = 0

TOEGELATEN DOMEIN:

WETTELIJKE REFERENTIE:

TYPE: Numeriek

LENGTE: 2

AANWEZIGHEID: Verplicht indien het gaat om een premie (bezoldigingscode 02).

FORMAAT:

FOUTCODE OP ONTVANGSTBEWIJS:

Foutbeschrijving	Foutcode	Ernst fout
Niet aanwezig	00068-01	
Niet numeriek	00068-02	
Onverenigbaar met bezoldigingscode	00068-	

ZONENUMMER: 00069	VERSIE: 2001/3	VERZENDINGSDATUM: 20/12/2001
-------------------	----------------	------------------------------

**Boodschap 1 : aangifte - PERCENTAGE VAN DE BEZOLDIGING OP JAARBASIS
(Label XML : PercentagePaid)**

FUNCTIONEEL GEHEEL: Bezoldiging van de tewerkstelling werknemerslijn

BESCHRIJVING: Dit percentage moet aangegeven worden als de vermindering van de arbeidsduur ingevoerd wordt door middel van de toekenning van een hoger uurloon en een onbezoldigde compensatierust. Het gaat om het percentage (uitgedrukt in honderdsten van procenten) op jaarbasis dat overeenstemt met de verhouding tussen het aantal dagen waarvoor een bezoldiging werd betaald en de aangegeven effectieve dagen. Het aantal dagen waarvoor een bezoldiging werd betaald, stemt overeen met het aantal aangegeven effectieve dagen waaraan men het aantal dagen compensatierust in het kader van een arbeidsduurvermindering toevoegt

TOEGELATEN DOMEIN: [00000;99999].
Aandacht : Het percentage wordt uitgedrukt in honderdsten van procenten.
Voorbeeld : 104,80% wordt uitgedrukt onder de vorm : 10480
106% wordt uitgedrukt onder de vorm : 10600

WETTELIJKE REFERENTIE:

TYPE: numeriek

LENGTE: 5

AANWEZIGHEID: Verplicht indien het gaat om een bezoldiging (bezoldigingscode 01) en de werknemer geniet een arbeidsduurvermindering ingevoerd door middel van de toekenning van een hoger uurloon en een onbezoldigde inhaalrust.

FORMAAT:

FOUTCODE OP ONTVANGSTBEWIJS:

Foutbeschrijving	Foutcode	Ernst fout
Niet numeriek	00069-02	
Onverenigbaar met bezoldigingscode	00069-	

ZONENUMMER: 00070	VERSIE: 2001/3	VERZENDINGSDATUM: 20/12/2001
-------------------	----------------	------------------------------

**Boodschap 1 : aangifte - BEZOLDIGING
(Label XML : RemunAmount)**

FUNCTIONEEL GEHEEL: Bezoldiging van de tewerkstelling werknemerslijn

BESCHRIJVING: Totaal van de bezoldigingen die overeenkomen met het aangegeven type bezoldiging voor de tewerkstelling van de werknemer.

TOEGELATEN DOMEIN: [1;99999999999]
Geheel getal en element van [00000000001;99999999999]

WETTELIJKE REFERENTIE:

TYPE: numeriek

LENGTE: 11

AANWEZIGHEID: Onmisbaar

FORMAAT:

FOUTCODE OP ONTVANGSTBEWIJS:

	Foutbeschrijving	Foutcode	Ernst fout
	Niet aanwezig	00070-01	
	Niet numeriek	00070-02	

ZONENUMMER: 00126	VERSIE: 2001/3	VERZENDINGSDATUM: 20/12/2001
-------------------	----------------	------------------------------

**Boodschap 1 : aangifte - ZONE VRIJE TEKST
(Label XML :)**

FUNCTIONEEL GEHEEL: Commentaar bij de aangifte

BESCHRIJVING: Deze zone laat de werkgever toe alle informatie toe te voegen die hij noodzakelijk vindt voor de aangifte van het betreffende sociale risico.

TOEGELATEN DOMEIN:

WETTELIJKE REFERENTIE:

TYPE: alfanumeriek

LENGTE: 200

AANWEZIGHEID: Facultatief

FORMAAT:

FOUTCODE OP ONTVANGSTBEWIJS:

Foutbeschrijving	Foutcode	Ernst fout

ZONENUMMER: 00408	VERSIE: 2001/3	VERZENDINGSDATUM: 20/12/2001
-------------------	----------------	------------------------------

**Boodschap 1 : aangifte - DATUM - BEGIN VAN OORSPRONKELIJKE ONGESCHIKTHEID
(Label XML : Date)**

FUNCTIONEEL GEHEEL: Detail begin van ongeschiktheid

BESCHRIJVING:

TOEGELATEN DOMEIN: MM is een element van [01,12]
DD is een element van [01, 31]
de datum is geldig
JJJJ is een element van het lopende jaar of van het vorige jaar

WETTELIJKE REFERENTIE:

TYPE: Alphanumeriek

LENGTE: 10

AANWEZIGHEID: Verplicht indien de aangifte van het sociaal risico plaatsvindt naar aanleiding van een wederinstorting en als de zone identificatie van het risico gelijk is aan 001

FORMAAT: JJJJ-MM-DD

- JJJJ is het jaar
- MM is de maand
- DD is de dag.

FOUTCODE OP ONTVANGSTBEWIJS:

Foutbeschrijving	Foutcode	Ernst fout
Niet aanwezig	00408-01	
Niet in het toegelaten domein	00408-08	
Ongeldig	00408-03	

ZONENUMMER: 00410	VERSIE: 2001/3	VERZENDINGSDATUM: 20/12/2001
-------------------	----------------	------------------------------

Boodschap 1 : aangifte - DATUM - LAATSTE WERKDAG OF GELIJKGESTELDE DAG VÓÓR HET BEGIN VAN DE ARBEIDSONGESCHIKTHEID
(Label XML : Date)

FUNCTIONEEL GEHEEL: Detail begin van ongeschiktheid

BESCHRIJVING:

TOEGELATEN DOMEIN: MM is een element van [01,12]
DD is een element van [01, 31]
de datum is geldig
JJJJ is een element van het lopende jaar of van één van de vorige jaren

WETTELIJKE REFERENTIE:

TYPE: Alphanumeriek

LENGTE: 10

AANWEZIGHEID: Onmisbaar

FORMAAT: JJJJ-MM-DD

· JJJJ is het jaar

· MM is de maand

- DD is de dag.

FOUTCODE OP ONTVANGSTBEWIJS:

Foutbeschrijving	Foutcode	Ernst fout
Niet aanwezig	00410-01	
Niet in het toegelaten domein	00410-08	
Ongeldig	00410-03	

ZONENUMMER: 00196	VERSIE: 2001/3	VERZENDINGSDATUM: 20/12/2001
-------------------	----------------	------------------------------

**Boodschap 1 : aangifte - CODE VAKANTIEDAGEN
(Label XML :)**

FUNCTIONEEL GEHEEL: Detail vakantie

BESCHRIJVING: Code die het type vakantiedagen aangeeft

TOEGELATEN DOMEIN:

- 1 = wettelijke vakantiedagen die de werknemer genomen heeft
- 2 = bijkomende vakantiedagen die de werknemer genomen heeft
- 3 = vakantiedagen genomen krachtens een verbindend verklaarde collectieve overeenkomst
- 4 = wettelijke vakantiedagen waarop de werknemer recht heeft
- 5 = bijkomende vakantiedagen waarop de bediende recht heeft, met uitsluiting van de vakantiedagen bedoeld in artikel 18 van het conceptueel kader

Specifiek toegelaten domein: Code 4 is niet van toepassing.

WETTELIJKE REFERENTIE:

TYPE: Numeriek

LENGTE: 1

AANWEZIGHEID: Verplicht indien de zone vakantiejaar/-dagen ingevuld is

FORMAAT:

FOUTCODE OP ONTVANGSTBEWIJS:

Foutbeschrijving	Foutcode	Ernst fout
Niet aanwezig	00196-01	
Niet numeriek	00196-02	
Niet in het toegelaten domein	00196-08	

ZONENUMMER: 00197	VERSIE: 2001/3	VERZENDINGSDATUM: 20/12/2001
-------------------	----------------	------------------------------

**Boodschap 1 : aangifte - AANTAL VAKANTIEDAGEN (AFGEROND OP HALVE DAG°
(Label XML :)**

FUNCTIONEEL GEHEEL: Detail vakantie

BESCHRIJVING: Zone die het aantal vakantiedagen (afgerond op halve dag) aanduidt in functie van de code inzake vakantiedagen.

TOEGELATEN DOMEIN: een geheel getal en element van {0 ; 500}

WETTELIJKE REFERENTIE:

TYPE: Numeriek

LENGTE: 3

AANWEZIGHEID: Verplicht indien (Zie instructie)

FORMAAT:

FOUTCODE OP ONTVANGSTBEWIJS:

Foutbeschrijving	Foutcode	Ernst fout
Niet aanwezig	00197-01	
Niet numeriek	00197-02	
Niet in het toegelaten domein	00197-08	
Verboden	00197-05	

ZONENUMMER: 00198	VERSIE: 2001/3	VERZENDINGSDATUM: 20/12/2001
-------------------	----------------	------------------------------

**Boodschap 1 : aangifte - AANTAL VAKANTIE-UREN
(Label XML :)**

FUNCTIONEEL GEHEEL: Detail vakantie

BESCHRIJVING: Zone die het aantal vakantie-uren aanduidt in functie van de code inzake vakantiedagen

TOEGELATEN DOMEIN: een geheel getal en element van {0 ; 400}

WETTELIJKE REFERENTIE:

TYPE: Numeriek

LENGTE: 3

AANWEZIGHEID: Verplicht indien de zone Code vakantiedagen gelijk is aan 1 en indien Q/S < 1

En indien de zone Code vakantiedagen gelijk is aan 2 en indien Q/S < 1

En indien de zone Code vakantiedagen gelijk is aan 3 en indien Q/S < 1

En indien de zone Code vakantiedagen gelijk is aan 5 en indien Q/S < 1

FORMAAT:

FOUTCODE OP ONTVANGSTBEWIJS:

Foutbeschrijving	Foutcode	Ernst fout
Niet aanwezig	00198-01	
Niet numeriek	00198-02	
Niet in het toegelaten domein	00198-08	
Verboden	00198-05	

ZONENUMMER: 00218	VERSIE: 2001/3	VERZENDINGSDATUM: 20/12/2001
-------------------	----------------	------------------------------

Boodschap 1 : aangifte - DATUM VAN CREATIE VAN HET FORMULIER
(Label XML : CreationDate)

FUNCTIONEEL GEHEEL: Formulier

BESCHRIJVING:

Datum waarop het formulier gecreëerd is

TOEGELATEN DOMEIN:

MM is een element van [01,12]
DD is een element van [01, 31]
de datum is geldig
JJJJ is een element van [lopend jaar -1 ; lopend jaar]

WETTELIJKE REFERENTIE:

TYPE: Alphanumeriek

LENGTE: 10

AANWEZIGHEID: Onmisbaar

FORMAAT: JJJJ-MM-DD

· JJJJ is het jaar

· MM is de maand

- DD is de dag.

FOUTCODE OP ONTVANGSTBEWIJS:

Foutbeschrijving	Foutcode	Ernst fout
Niet aanwezig	00218-01	
Niet in het toegelaten domein	00218-08	

ZONENUMMER: 00220	VERSIE: 2001/3	VERZENDINGSDATUM: 20/12/2001
-------------------	----------------	------------------------------

**Boodschap 1 : aangifte - VOLGNUMMER VAN HET FORMULIER
(Label XML : SequenceNr)**

FUNCTIONEEL GEHEEL: Formulier

BESCHRIJVING: Het volgnummer van het eerste formulier dat door de verzender gecreëerd wordt gedurende een dag is gelijk aan 1. Het volgende formulier krijgt het nummer 2 en zo voort per sprong van 1. De nummering herbegint op 1 de volgende dag.

TOEGELATEN DOMEIN: geheel getal en element van [1;99999]

WETTELIJKE REFERENTIE:

TYPE: Numeriek

LENGTE: 5

AANWEZIGHEID: Facultatief

FORMAAT:

FOUTCODE OP ONTVANGSTBEWIJS:

Foutbeschrijving	Foutcode	Ernst fout

ZONENUMMER: 00296	VERSIE: 2001/3	VERZENDINGSDATUM: 20/12/2001
-------------------	----------------	------------------------------

**Boodschap 1 : aangifte - IDENTIFICATIE VAN HET FORMULIER
(Label XML : Identification)**

FUNCTIONEEL GEHEEL: Formulier

BESCHRIJVING: Zij laat toe de algemene inhoud van het formulier te identificeren door aanduiding van
. de sector(en) waarvoor het formulier bestemd is ;
. het scenario waarop dit formulier betrekking heeft.
Het scenario is de maximale verzameling van functionele blokken in een bepaalde situatie. In een scenario bestaat de boodschap uit elementen van de maximale verzameling. In het kader van een scenario kunnen meerdere verschillende boodschappen (= die niet dezelfde verzameling functionele blokken hebben) verstuurd worden ; de blokken van deze boodschappen zijn afkomstig van de maximale collectie.

TOEGELATEN DOMEIN: Zie bijlage 11 - Identificatie van het formulier.

Specifiek toegelaten domein: Deze zone moet de waarde ZIMA001 bevatten.

WETTELIJKE REFERENTIE:

TYPE: Alfa-numeriek

LENGTE: 7

AANWEZIGHEID: Onmisbaar

FORMAAT:

FOUTCODE OP ONTVANGSTBEWIJS:

Foutbeschrijving	Foutcode	Ernst fout
Niet aanwezig	00296-01	
Niet in het toegelaten domein	00296-08	

ZONENUMMER: 00297	VERSIE: 2001/3	VERZENDINGSDATUM: 20/12/2001
-------------------	----------------	------------------------------

**Boodschap 1 : aangifte - TYPE VAN HET FORMULIER
(Label XML : TypeForm)**

FUNCTIONEEL GEHEEL: Formulier

BESCHRIJVING: Het type wijst de aard van het elektronisch formulier aan.

TOEGELATEN DOMEIN: RE : REQUEST - het formulier vraagt inlichtingen ;
NO : NOTIFICATION - het formulier deelt inlichtingen mee ;
PA : PROVISIONAL ANSWER - het formulier is een tijdelijk antwoord op een aanvraag van inlichtingen of een mededeling van inlichtingen ;
FA : FINAL ANSWER - het formulier is een definitief antwoord op een aanvraag van inlichtingen of een mededeling van inlichtingen.

Specifiek toegelaten domein: Deze zone moet de waarde NO of FA bevatten.

WETTELIJKE REFERENTIE:

TYPE: Alfnumeriek

LENGTE: 2

AANWEZIGHEID: Onmisbaar

FORMAAT:

FOUTCODE OP ONTVANGSTBEWIJS:

Foutbeschrijving	Foutcode	Ernst fout
Niet aanwezig	00297-01	
Niet in het toegelaten domein	00297-08	

ZONENUMMER: 00299	VERSIE: 2001/3	VERZENDINGSDATUM: 20/12/2001
-------------------	----------------	------------------------------

**Boodschap 1 : aangifte - PRECIES UUR VAN creatie van het formulier
(Label XML : CreationHour*)**

FUNCTIONEEL GEHEEL: Formulier

BESCHRIJVING: Tijdstip, uitgedrukt in uren, minuten, seconden en milliseconden

TOEGELATEN DOMEIN: UU is een element van [00 ;23]
MM is een element van [00 ;59]
SS is een element van [00 ;59]
SSS is een element van [00 ; 999]

WETTELIJKE REFERENTIE:

TYPE: Alphanumeriek

LENGTE: 12

AANWEZIGHEID: Onmisbaar

FORMAAT: uu:mm:ss.sss

- uu zijn de uren
- mm zijn de minuten
- ss zijn de seconden
- sss zijn de milliseconden.

FOUTCODE OP ONTVANGSTBEWIJS:

Foutbeschrijving	Foutcode	Ernst fout
Niet aanwezig	00299-01	
Niet in het toegelaten domein	00299-08	

ZONENUMMER: 00430	VERSIE: 2001/3	VERZENDINGSDATUM: 20/12/2001
-------------------	----------------	------------------------------

**Boodschap 1 : aangifte - IDENTIFICATIE VAN HET RISICO
(Label XML :)**

FUNCTIONEEL GEHEEL: Identificatie risico

BESCHRIJVING: Identificeert het risico.

TOEGELATEN DOMEIN: Zie bijlage 12 - Identificatie van het risico.

 Specifiek toegelaten domein: [001,002,003,004]

WETTELIJKE REFERENTIE:

TYPE: Numeriek

LENGTE: 3

AANWEZIGHEID: Onmisbaar

FORMAAT:

FOUTCODE OP ONTVANGSTBEWIJS:

Foutbeschrijving	Foutcode	Ernst fout
Niet aanwezig	00430-01	
Niet numeriek	00430-02	
Niet in het toegelaten domein	00430-08	

ZONENUMMER: 00023	VERSIE: 2001/3	VERZENDINGSDATUM: 20/12/2001
-------------------	----------------	------------------------------

Boodschap 1 : aangifte - VOLGNUMMER NATUURLIJKE PERSOON
(Label XML : SequenceNbr)

FUNCTIONEEL GEHEEL: Natuurlijk persoon

BESCHRIJVING: Volgnummer van de natuurlijke personen binnen een aangifte.
Dit nummer begint op 1 en wordt met één eenheid verhoogd bij elke nieuwe natuurlijke persoon.
Het volgnummer wordt opnieuw op 1 gezet voor elke nieuwe aangifte.
De volgorde is deze die daadwerkelijk gebruikt wordt in het bestand.

TOEGELATEN DOMEIN: [1;9999999].
Geheel getal en element van [1;9999999].

WETTELIJKE REFERENTIE:

TYPE: numeriek

LENGTE: 7

AANWEZIGHEID: Onmisbaar

FORMAAT:

FOUTCODE OP ONTVANGSTBEWIJS:

Foutbeschrijving	Foutcode	Ernst fout
Niet aanwezig	00023-01	
Niet numeriek	00023-02	
Eerste volgnummer verschillend van 1	00023-	
De opeenvolging van het volgnummer is niet lineair	00023-	

ZONENUMMER: 00024	VERSIE: 2001/3	VERZENDINGSDATUM: 20/12/2001
-------------------	----------------	------------------------------

**Boodschap 1 : aangifte - IDENTIFICATIENUMMER BIJ DE SOCIALE ZEKERHEID (INSZ)
(Label XML : INSS)**

FUNCTIONEEL GEHEEL: Natuurlijk persoon

BESCHRIJVING: Identificatienummer van een natuurlijk persoon binnen de sociale zekerheid. Dit is het identificatienummer van de natuurlijke persoon in het rijksregister van de natuurlijke personen of van een bisnummer.

Dit gegeven maakt deel uit van de eerste minimale set van identificatiegegevens (MID 1).

TOEGELATEN DOMEIN:

String van 11 cijfers waarvan de laatste 2 het controlegetal vormen.

WETTELIJKE REFERENTIE:

TYPE: Numeriek

LENGTE: 11

AANWEZIGHEID: Onmisbaar

FORMAAT: NNNNNNNNNCC

· NNNNNNNNN is het nummer

· CC is het controlegetal.

FOUTCODE OP ONTVANGSTBEWIJS:

Foutbeschrijving	Foutcode	Ernst fout
Niet aanwezig	00024-01	
Niet numeriek	00024-02	
Niet in het toegelaten domein	00024-08	

ZONENUMMER: 00025	VERSIE: 2001/3	VERZENDINGSDATUM: 20/12/2001
-------------------	----------------	------------------------------

Boodschap 1 : aangifte - NAAM VAN DE WERKNEMER
(Label XML : Name)

FUNCTIONEEL GEHEEL: Natuurlijk persoon

BESCHRIJVING: Familienaam van een natuurlijk persoon.
Men moet de naam vermelden die op het paspoort of de identiteitskaart staat.
Voor vrouwen van Belgische nationaliteit gaat het om de meisjesnaam.
Dit gegeven maakt deel uit van de twee minimale sets van identificatiegegevens (MID1 en MID2).

TOEGELATEN DOMEIN: Verzameling alfanumerieke karakters.

WETTELIJKE REFERENTIE:

TYPE: Alfa-numeriek

LENGTE: 48

AANWEZIGHEID: Onmisbaar

FORMAAT:

FOUTCODE OP ONTVANGSTBEWIJS:

Foutbeschrijving	Foutcode	Ernst fout
Niet aanwezig	00025-01	

ZONENUMMER: 00026	VERSIE: 2001/3	VERZENDINGSDATUM: 20/12/2001
-------------------	----------------	------------------------------

Boodschap 1 : aangifte - VOORNAAM VAN DE WERKNEMER
(Label XML : FirstName)

FUNCTIONEEL GEHEEL: Natuurlijk persoon

BESCHRIJVING: Eerste voornaam van een natuurlijk persoon.
Dit gegeven maakt deel uit van de twee minimale sets van identificatiegegevens (MID1 en MID2).

TOEGELATEN DOMEIN: Verzameling alfanumerieke karakters.

WETTELIJKE REFERENTIE:

TYPE: Alfanumeriek

LENGTE: 24

AANWEZIGHEID: Onmisbaar

FORMAAT:

FOUTCODE OP ONTVANGSTBEWIJS:

Foutbeschrijving	Foutcode	Ernst fout
Niet aanwezig	00026-01	

ZONENUMMER: 00027	VERSIE: 2001/3	VERZENDINGSDATUM: 20/12/2001
-------------------	----------------	------------------------------

**Boodschap 1 : aangifte - INITIAAL VAN DE TWEDE VOORNAAM VAN DE WERKNEMER
(Label XML : Initial)**

FUNCTIONEEL GEHEEL: Natuurlijk persoon

BESCHRIJVING: Initiaal van de tweede voornaam van een natuurlijk persoon.
Dit gegeven maakt deel uit van de twee minimale sets van identificatiegegevens (MID1 en MID2).

TOEGELATEN DOMEIN: Een alfabetisch karakter in hoofdletter of, als er geen tweede voornaam bestaat, een blanco.

WETTELIJKE REFERENTIE:

TYPE: Alfanumeriek

LENGTE: 1

AANWEZIGHEID: Onmisbaar

FORMAAT:

FOUTCODE OP ONTVANGSTBEWIJS:

	Foutbeschrijving	Foutcode	Ernst fout
	Niet aanwezig	00027-01	

ZONENUMMER: 00028	VERSIE: 2001/3	VERZENDINGSDATUM: 20/12/2001
-------------------	----------------	------------------------------

**Boodschap 1 : aangifte - DATUM WAAROP DE WERKNEMER GEBOREN IS
(Label XML : Birthdate)**

FUNCTIONEEL GEHEEL: Natuurlijk persoon

BESCHRIJVING:

TOEGELATEN DOMEIN: MM is een element van [01,12]
 DD is een element van [01, 31]
 de datum is geldig

WETTELIJKE REFERENTIE:

TYPE: Alphanumeriek

LENGTE: 10

AANWEZIGHEID: Onmisbaar

FORMAAT: JJJJ-MM-DD

· JJJJ is het jaar

· MM is de maand

- DD is de dag.

FOUTCODE OP ONTVANGSTBEWIJS:

Foutbeschrijving	Foutcode	Ernst fout
Niet aanwezig	00028-01	
Niet in het toegelaten domein	00028-08	

ZONENUMMER: 00029	VERSIE: 2001/3	VERZENDINGSDATUM: 20/12/2001
-------------------	----------------	------------------------------

**Boodschap 1 : aangifte - GESLACHT VAN DE WERKNEMER
(Label XML : Sex)**

FUNCTIONEEL GEHEEL: Natuurlijk persoon

BESCHRIJVING: Geslacht van een natuurlijk persoon.
Dit gegeven maakt deel uit van de twee minimale sets van identificatiegegevens (MID1 en MID2).

TOEGELATEN DOMEIN: 1 = man
 2 = vrouw

WETTELIJKE REFERENTIE:

TYPE: Numeriek

LENGTE: 1

AANWEZIGHEID: Onmisbaar

FORMAAT:

FOUTCODE OP ONTVANGSTBEWIJS:

Foutbeschrijving	Foutcode	Ernst fout
Niet aanwezig	00029-01	
Niet numeriek	00029-02	
Niet in het toegelaten domein	00029-08	

ZONENUMMER: 00030	VERSIE: 2001/3	VERZENDINGSDATUM: 20/12/2001
-------------------	----------------	------------------------------

Boodschap 1 : aangifte - STRAAT VAN DE WERKNEMER
(Label XML : Street)

FUNCTIONEEL GEHEEL: Natuurlijk persoon

BESCHRIJVING: Openbare weg
waar zich de woonplaats van de werknemer bevindt.
De notie "verdieping" kan in deze zone vermeld worden indien nodig. Dit gegeven maakt deel uit van de tweede minimale set van identificatiegegevens (MID2).

TOEGELATEN DOMEIN: Verzameling alfanumerieke karakters, links uitgelijnd.

WETTELIJKE REFERENTIE:

TYPE: Alfanumeriek

LENGTE: 35

AANWEZIGHEID: Verplicht indien het INSZ niet aanwezig is.

FORMAAT:

FOUTCODE OP ONTVANGSTBEWIJS:

Foutbeschrijving	Foutcode	Ernst fout
Niet aanwezig	00030-01	

ZONENUMMER: 00031	VERSIE: 2001/3	VERZENDINGSDATUM: 20/12/2001
-------------------	----------------	------------------------------

Boodschap 1 : aangifte - NUMMER VAN HET ADRES VAN DE WERKNEMER
(Label XML : HouseNbr)

FUNCTIONEEL GEHEEL: Natuurlijk persoon

BESCHRIJVING:

Nummer van de woonplaats van de werknemer.
Dit gegeven maakt deel uit van de tweede minimale set van identificatiegegevens (MID2).

TOEGELATEN DOMEIN:

Verzameling alfanumerieke karakters, links uitgelijnd.

WETTELIJKE REFERENTIE:

TYPE: Alfanumeriek

LENGTE: 5

AANWEZIGHEID: Verplicht indien het INSZ niet aanwezig is.

FORMAAT:

FOUTCODE OP ONTVANGSTBEWIJS:

Foutbeschrijving	Foutcode	Ernst fout
Niet aanwezig	00031-01	

ZONENUMMER: 00032	VERSIE: 2001/3	VERZENDINGSDATUM: 20/12/2001
-------------------	----------------	------------------------------

Boodschap 1 : aangifte - BRIEVENBUS VAN DE WERKNEMER
(Label XML : BoxNbr)

FUNCTIONEEL GEHEEL: Natuurlijk persoon

BESCHRIJVING: Nummer van een brievenbus
van de woonplaats van de werknemer.

TOEGELATEN DOMEIN: Verzameling alfanumerieke karakters, links uitgelijnd.

WETTELIJKE REFERENTIE:

TYPE: Alfanumeriek

LENGTE: 4

AANWEZIGHEID: Facultatief

FORMAAT:

FOUTCODE OP ONTVANGSTBEWIJS:

Foutbeschrijving	Foutcode	Ernst fout

ZONENUMMER: 00033	VERSIE: 2001/3	VERZENDINGSDATUM: 20/12/2001
-------------------	----------------	------------------------------

**Boodschap 1 : aangifte - POSTCODE VAN DE WERKNEMER
(Label XML : PostalCode)**

FUNCTIONEEL GEHEEL: Natuurlijk persoon

BESCHRIJVING: Postnummer van een gemeente.

Postnummer van het adres waar de werknemer gedomicilieerd is. Voor de in België gedomicilieerde werknemers moet men de officiële lijst van de Belgische postcodes gebruiken.

Dit gegeven maakt deel uit van de tweede minimale set van identificatiegegevens (MID2).

TOEGELATEN DOMEIN:

Verzameling alfanumerieke karakters, links uitgelijnd.

WETTELIJKE REFERENTIE:

TYPE: Alfa-numeriek

LENGTE: 9

AANWEZIGHEID: Verplicht indien het INSZ niet aanwezig is.

FORMAAT:

FOUTCODE OP ONTVANGSTBEWIJS:

	Foutbeschrijving	Foutcode	Ernst fout
	Niet aanwezig	00033-01	

ZONENUMMER: 00034	VERSIE: 2001/3	VERZENDINGSDATUM: 20/12/2001
-------------------	----------------	------------------------------

**Boodschap 1 : aangifte - GEMEENTE VAN DE WERKNEMER
(Label XML : CityName)**

FUNCTIONEEL GEHEEL: Natuurlijk persoon

BESCHRIJVING: Naam van een gemeente.

Naam van de gemeente waar de werknemer gedomicilieerd is.
Dit gegeven maakt deel uit van de tweede minimale set van identificatiegegevens (MID2).

TOEGELATEN DOMEIN: Zie bijlage 1 - Gemeentecodes - NIS-code

Verzameling alfanumerieke karakters, links uitgelijnd.

WETTELIJKE REFERENTIE:

TYPE: Alfanumeriek

LENGTE: 40

AANWEZIGHEID: Verplicht indien het INSZ niet aanwezig is.

FORMAAT:

FOUTCODE OP ONTVANGSTBEWIJS:

Foutbeschrijving	Foutcode	Ernst fout
Niet aanwezig	00034-01	

ZONENUMMER: 00035	VERSIE: 2001/3	VERZENDINGSDATUM: 20/12/2001
-------------------	----------------	------------------------------

**Boodschap 1 : aangifte - LANDCODE VAN DE WERKNEMER
(Label XML : Country)**

FUNCTIONEEL GEHEEL: Natuurlijk persoon

BESCHRIJVING: Code die toelaat een land te identificeren.

Code waarmee men het land kan identificeren waar de werknemer gedomicilieerd is.
Dit gegeven maakt deel uit van de tweede minimale set van identificatiegegevens (MID2).

TOEGELATEN DOMEIN: Zie bijlage 5 - Lijst met landcodes

De lijst met de toegelaten codes bevindt zich in bijlage 5

WETTELIJKE REFERENTIE:

TYPE: Numeriek

LENGTE: 5

AANWEZIGHEID: Verplicht indien het INSZ niet aanwezig is.

FORMAAT:

FOUTCODE OP ONTVANGSTBEWIJS:

Foutbeschrijving	Foutcode	Ernst fout
Niet aanwezig	00035-01	
Niet numeriek	00035-02	
Niet in het toegelaten domein	00035-08	

ZONENUMMER: 00167	VERSIE: 2001/3	VERZENDINGSDATUM: 20/12/2001
-------------------	----------------	------------------------------

**Boodschap 1 : aangifte - NUMMER VAN DE SOCIALE IDENTITEITSKAART
(Label XML : SIS)**

FUNCTIONEEL GEHEEL: Natuurlijk persoon

BESCHRIJVING: Nummer van de sociale identiteitskaart van een natuurlijk persoon (SIS).

TOEGELATEN DOMEIN: Getal van 10 cijfers
Geheel getal en element van [0000000000;9999999999].

WETTELIJKE REFERENTIE:

TYPE: Numeriek

LENGTE: 10

AANWEZIGHEID: Verplicht indien de werkgever kan beschikken over de SIS-kaart van de werknemer

FORMAAT:

FOUTCODE OP ONTVANGSTBEWIJS:

Foutbeschrijving	Foutcode	Ernst fout
Niet numeriek	00167-02	

ZONENUMMER: 00168	VERSIE: 2001/3	VERZENDINGSDATUM: 20/12/2001
-------------------	----------------	------------------------------

**Boodschap 1 : aangifte - GEMEENTE - GEBOORTEPLAATS VAN DE WERKNEMER
(Label XML : Birthplace)**

FUNCTIONEEL GEHEEL: Natuurlijk persoon

BESCHRIJVING: Naam van een gemeente.

Naam van de gemeente van de geboorteplaats van de natuurlijke persoon.

TOEGELATEN DOMEIN: Zie bijlage 1 - Gemeentecodes - NIS-code

Verzameling alfanumerieke karakters.

WETTELIJKE REFERENTIE:

TYPE: Alfanumeriek

LENGTE: 40

AANWEZIGHEID: Onmisbaar

FORMAAT:

FOUTCODE OP ONTVANGSTBEWIJS:

Foutbeschrijving	Foutcode	Ernst fout
Niet aanwezig	00168-01	

ZONENUMMER: 00169	VERSIE: 2001/3	VERZENDINGSDATUM: 20/12/2001
-------------------	----------------	------------------------------

**Boodschap 1 : aangifte - LANDCODE VAN DE GEBORTEPLAATS VAN DE WERKNEMER
(Label XML : BirthplaceCountry)**

FUNCTIONEEL GEHEEL: Natuurlijk persoon

BESCHRIJVING: Code die toelaat een land te identificeren.

Code die toelaat het land van de geboorteplaats van de natuurlijke persoon eenduidig te bepalen.

TOEGELATEN DOMEIN: Zie bijlage 5 - Lijst met landcodes

De lijst met geldige codes bevindt zich in bijlage 5.

WETTELIJKE REFERENTIE:

TYPE: Numeriek

LENGTE: 5

AANWEZIGHEID: Onmisbaar

FORMAAT:

FOUTCODE OP ONTVANGSTBEWIJS:

Foutbeschrijving	Foutcode	Ernst fout
Niet aanwezig	00169-01	
Niet numeriek	00169-02	
Niet in het toegelaten domein	00169-08	

ZONENUMMER: 00061	VERSIE: 2001/3	VERZENDINGSDATUM: 20/12/2001
-------------------	----------------	------------------------------

**Boodschap 1 : aangifte - NUMMER PRESTATIELIJN
(Label XML : SequenceNbr)**

FUNCTIONEEL GEHEEL: Prestatie van de tewerkstelling werknemerslijn

BESCHRIJVING: Volgnummer van de prestaties binnen een tewerkstelling werknemerslijn.
Dit nummer begint op 1 en wordt met één eenheid verhoogd bij elke nieuwe prestatie.
Het volgnummer wordt opnieuw op 1 gezet voor elke nieuwe tewerkstelling werknemerslijn.
De volgorde is deze die daadwerkelijk gebruikt wordt in het bestand.

TOEGELATEN DOMEIN: [01;99].
Geheel getal en element van [01;99]

WETTELIJKE REFERENTIE:

TYPE: numeriek

LENGTE: 2

AANWEZIGHEID: Onmisbaar

FORMAAT:

FOUTCODE OP ONTVANGSTBEWIJS:

Foutbeschrijving	Foutcode	Ernst fout
Niet aanwezig	00061-01	
Niet numeriek	00061-02	
De opeenvolging van het volgnummer is niet lineair	00061-	
Eerste volgnummer verschillend van 1	00061-	

ZONENUMMER: 00062	VERSIE: 2001/3	VERZENDINGSDATUM: 20/12/2001
-------------------	----------------	------------------------------

**Boodschap 1 : aangifte - PRESTATIECODE
(Label XML : ServiceCode)**

FUNCTIONEEL GEHEEL: Prestatie van de tewerkstelling werknemerslijn

BESCHRIJVING: Code die toelaat het type te bepalen van de aangegeven prestatie voor de tewerkstelling van de betreffende werknemer.

TOEGELATEN DOMEIN: De lijst met de toegelaten waarden bevindt zich in bijlage 8 - Codificatie van de arbeidstijdgegevens.

WETTELIJKE REFERENTIE:

TYPE: Numeriek

LENGTE: 3

AANWEZIGHEID: Onmisbaar

FORMAAT:

FOUTCODE OP ONTVANGSTBEWIJS:

Foutbeschrijving	Foutcode	Ernst fout
Niet aanwezig	00062-01	
Niet numeriek	00062-02	
Niet in het toegelaten domein	00062-08	
Onverenigbaar met het werknemerskengetal	00062-	

ZONENUMMER: 00063	VERSIE: 2001/3	VERZENDINGSDATUM: 20/12/2001
-------------------	----------------	------------------------------

Boodschap 1 : aangifte - AANTAL DAGEN VAN DE PRESTATIE
(Label XML : NbrDays)

FUNCTIONEEL GEHEEL: Prestatie van de tewerkstelling werknemerslijn

BESCHRIJVING: Aan te geven aantal dagen van de prestatie voor de tewerkstelling van de betrokken werknemer.
Wanneer het aantal dagen van de prestatie overeenkomt met reële gegevens, dan wordt het afgerond tot op de halve dag. Als het aantal dagen van de prestatie echter geconverteerd wordt, dan wordt het afgerond tot op een honderdste van een dag.

TOEGELATEN DOMEIN: [00050;36600].
Aandacht : De dagen worden uitgedrukt in honderdsten van dagen.
Voorbeeld : 62,22 dagen wordt uitgedrukt onder de vorm : 06222
65 dagen wordt uitgedrukt onder de vorm : 06500

WETTELIJKE REFERENTIE:

TYPE: numeriek

LENGTE: 5

AANWEZIGHEID: Onmisbaar

FORMAAT:

FOUTCODE OP ONTVANGSTBEWIJS:

Foutbeschrijving	Foutcode	Ernst fout
Niet numeriek	00063-02	
Niet aanwezig	00063-01	
Berekend totaal verschillend van aangegeven totaal	00063-07	
Onverenigbaar met kwartaal	00063-	
Onverenigbaar met arbeidsstelsel	00063-	

ZONENUMMER: 00064	VERSIE: 2001/3	VERZENDINGSDATUM: 20/12/2001
-------------------	----------------	------------------------------

**Boodschap 1 : aangifte - AANTAL UREN VAN DE PRESTATIE
(Label XML : NbrHours)**

FUNCTIONEEL GEHEEL: Prestatie van de tewerkstelling werknemerslijn

BESCHRIJVING: Aantal uren van de prestatie (uitgedrukt in honderdsten van uren) wanneer de betrokken werknemer deeltijds werkt of, los van het feit dat hij voltijds of deeltijds tewerkgesteld is, indien het gaat om een seizoenarbeider, een arbeider bij tussenpozen, een werknemer in gedeeltelijke beroepsloopbaanonderbreking, een werknemer met halftijds brugpensioen of een werknemer die het werk deeltijds hervat heeft op aanraden van de adviserende arts.
Onder arbeiders bij tussenpozen verstaat men :
- de tijdelijke werknemers (zie statuut van de werknemer) en uitzendkrachten zoals deze begrippen gedefinieerd zijn in de wet van 24 juli 1987 over de tijdelijke arbeid, de uitzendarbeid en de terbeschikkingstelling van werknemers aan gebruikers;
- de thuiswerkers, zoals zij gedefinieerd zijn in artikel 3, 4° van het K.B. van 28 november 1969 ter uitvoering van de wet van 27 juni 1969 ter herziening van het wetsbesluit van 28 december 1944 betreffende de sociale zekerheid der werknemers (zie statuut van de werknemer).

TOEGELATEN DOMEIN: [0000000;9999999].
Aandacht : De uren worden uitgedrukt in honderdsten van uren.
Voorbeeld : 50 uren 30 min. wordt uitgedrukt onder de vorm : 0005050
252 uren wordt uitgedrukt onder de vorm : 0025200

WETTELIJKE REFERENTIE:

TYPE: numeriek

LENGTE: 7

AANWEZIGHEID: Verplicht indien de betreffende werknemer deeltijds werkt of, los van het feit dat de werknemer voltijds of deeltijds tewerkgesteld is, indien het gaat om een seizoenarbeider, een uitzendkracht of een tijdelijke werknemer of een thuiswerker of een werknemer in loopbaanonderbreking of een werknemer die het werk deeltijds hervat heeft ingevolge het advies van de adviserend geneesheer of een werknemer met halftijds brugpensioen.

FORMAAT:

FOUTCODE OP ONTVANGSTBEWIJS:

Foutbeschrijving	Foutcode	Ernst fout
Niet aanwezig	00064-01	
Niet numeriek	00064-02	
Niet aanwezig - arbeider bij tussenpozen	00064-	
Niet aanwezig -- seizoenarbeider	00064-	

ZONENUMMER: 00065	VERSIE: 2001/3	VERZENDINGSDATUM: 20/12/2001
-------------------	----------------	------------------------------

**Boodschap 1 : aangifte - AANTAL VLUCHTMINUTEN
(Label XML : NbrMinutesFlight)**

FUNCTIONEEL GEHEEL: Prestatie van de tewerkstelling werknemerslijn

BESCHRIJVING: Deze zone, die voornamelijk bestemd is voor de luchtvaartmaatschappijen, laat toe aan te geven hoeveel vluchtminuten een werknemer die aan boord van een vliegtuig werkt, daadwerkelijk heeft gepresteerd tijdens de aangegeven tewerkstelling.
Het aantal vluchtminuten moet ook aangegeven worden voor de militaire piloten.

TOEGELATEN DOMEIN: [0;9999999].
Geheel getal en element van [0;9999999].

WETTELIJKE REFERENTIE:

TYPE: numeriek

LENGTE: 7

AANWEZIGHEID: Verplicht indien de werknemer deel uitmaakt van het vliegend personeel van een luchtvaartmaatschappij of als hij militaire piloot is.

FORMAAT:

FOUTCODE OP ONTVANGSTBEWIJS:

Foutbeschrijving	Foutcode	Ernst fout
Niet aanwezig	00065-01	
Niet numeriek	00065-02	

ZONENUMMER: 00221	VERSIE: 2001/3	VERZENDINGSDATUM: 20/12/2001
-------------------	----------------	------------------------------

Boodschap 1 : aangifte - TYPE VAN DE REFERENTIE
(Label XML : ReferenceType)

FUNCTIONEEL GEHEEL: Referentie

BESCHRIJVING: Het type duidt aan of het gaat om een referentie die één enkel formulier betreft of een verzameling van formulieren.
Bijvoorbeeld : een dossiernummer toegekend door een verzekeringsmaatschappij in het kader van een arbeidsongeval betreft alle verstuurd formulieren die handelen over dit arbeidsongeval.

TOEGELATEN DOMEIN:
1 : de referentie betreft één enkel formulier
2 : de referentie betreft een verzameling van formulieren

WETTELIJKE REFERENTIE:

TYPE: Numeriek

LENGTE: 1

AANWEZIGHEID: Verplicht indien het formulier een antwoord bevat

FORMAAT:

FOUTCODE OP ONTVANGSTBEWIJS:

Foutbeschrijving	Foutcode	Ernst fout
Niet aanwezig	00221-01	
Niet numeriek	00221-02	
Niet in het toegelaten domein	00221-08	

ZONENUMMER: 00222	VERSIE: 2001/3	VERZENDINGSDATUM: 20/12/2001
-------------------	----------------	------------------------------

Boodschap 1 : aangifte - REFERENTIENUMMER
(Label XML : Reference Number)

FUNCTIONEEL GEHEEL: Referentie

BESCHRIJVING: Het referentienummer.

TOEGELATEN DOMEIN:

WETTELIJKE REFERENTIE:

TYPE: Numeriek

LENGTE:

AANWEZIGHEID: Verplicht indien het formulier een antwoord bevat

FORMAAT:

FOUTCODE OP ONTVANGSTBEWIJS:

Foutbeschrijving	Foutcode	Ernst fout
Niet aanwezig	00222-01	
Niet numeriek	00222-02	

ZONENUMMER: 00298	VERSIE: 2001/3	VERZENDINGSDATUM: 20/12/2001
-------------------	----------------	------------------------------

**Boodschap 1 : aangifte - HERKOMST VAN DE REFERENTIE
(Label XML : ReferenceOrigin)**

FUNCTIONEEL GEHEEL: Referentie

BESCHRIJVING: Waarde die de authentieke bron van een referentienummer aanduidt.

De herkomst duidt aan wie de referentie gecreëerd heeft.

TOEGELATEN DOMEIN:

- 1 : het referentienummer is toegekend door een aangever (een bedrijf, een sociaal secretariaat, een softwarebureau, ...)
- 2 : het referentienummer is toegekend door de SmalS-MvM
- 3 : het referentienummer is toegekend door een sector van de sociale zekerheid (TE SPECIFICEREN)

WETTELIJKE REFERENTIE:

TYPE: Numeriek

LENGTE: 1

AANWEZIGHEID: Verplicht indien het formulier een antwoord bevat.

FORMAAT:

FOUTCODE OP ONTVANGSTBEWIJS:

Foutbeschrijving	Foutcode	Ernst fout
Niet aanwezig	00298-01	
Niet numeriek	00298-02	
Niet in het toegelaten domein	00298-08	

ZONENUMMER: 00074	VERSIE: 2001/3	VERZENDINGSDATUM: 20/12/2001
-------------------	----------------	------------------------------

Boodschap 1 : aangifte - DATUM WAAROP DE REFERTEPERIODE BEGINT
(Label XML : StartingDate)

FUNCTIONEEL GEHEEL: Referteperiode

BESCHRIJVING:

Aanduiding van de begindatum van de referteperiode.

TOEGELATEN DOMEIN: MM is een element van [01,12]
 DD is een element van [01, 31]
 de datum is geldig

JJJJ > 2002 en < 2099

WETTELIJKE REFERENTIE:

TYPE: Alphanumeriek

LENGTE: 10

AANWEZIGHEID: Onmisbaar

FORMAAT: JJJJ-MM-DD

· JJJJ is het jaar

· MM is de maand

- DD is de dag.

FOUTCODE OP ONTVANGSTBEWIJS:

Foutbeschrijving	Foutcode	Ernst fout
Niet aanwezig	00074-01	
Niet in het toegelaten domein	00074-08	
Ongeldig	00074-03	

ZONENUMMER: 00075	VERSIE: 2001/3	VERZENDINGSDATUM: 20/12/2001
-------------------	----------------	------------------------------

Boodschap 1 : aangifte - DATUM WAAROP DE REFERTEPERIODE EINDIGT
(Label XML : EndingDate)

FUNCTIONEEL GEHEEL: Referteperiode

BESCHRIJVING:

Aanduiding van de einddatum van de referteperiode

TOEGELATEN DOMEIN: MM is een element van [01,12]
 DD is een element van [01, 31]
 de datum is geldig

JJJJ > 2002 en < 2099

WETTELIJKE REFERENTIE:

TYPE: Alphanumeriek

LENGTE: 10

AANWEZIGHEID: Onmisbaar

FORMAAT: JJJJ-MM-DD

- JJJJ is het jaar
- MM is de maand
- DD is de dag.

FOUTCODE OP ONTVANGSTBEWIJS:

Foutbeschrijving	Foutcode	Ernst fout
Niet aanwezig	00075-01	
Niet in het toegelaten domein	00075-08	
Ongeldig	00075-03	

ZONENUMMER: 00043	VERSIE: 2001/3	VERZENDINGSDATUM: 20/12/2001
-------------------	----------------	------------------------------

**Boodschap 1 : aangifte - TEWERKSTELLINGSNUMMER
(Label XML : SequenceNbr)**

FUNCTIONEEL GEHEEL: Tewerkstelling van de werknemerslijn

BESCHRIJVING: Volgnummer van de tewerkstellingen binnen een werknemerslijn.
Dit nummer begint op 1 en wordt met één eenheid verhoogd bij elke nieuwe tewerkstelling.
Het volgnummer wordt opnieuw op 1 gezet voor elke nieuwe werknemerslijn.
De volgorde is deze die daadwerkelijk gebruikt wordt in het bestand.

TOEGELATEN DOMEIN: [1;99].
Geheel getal en element van [01;99].

WETTELIJKE REFERENTIE:

TYPE: numeriek

LENGTE: 2

AANWEZIGHEID: Onmisbaar

FORMAAT:

FOUTCODE OP ONTVANGSTBEWIJS:

Foutbeschrijving	Foutcode	Ernst fout
Niet aanwezig	00043-01	
Niet numeriek	00043-02	
De opeenvolging van het volgnummer is niet lineair	00043-	
Eerste volgnummer verschillend van 1	00043-	

ZONENUMMER: 00044	VERSIE: 2001/3	VERZENDINGSDATUM: 20/12/2001
-------------------	----------------	------------------------------

Boodschap 1 : aangifte - DATUM WAAROP DE TEWERKSTELLING BEGINT
(Label XML : StartingDate)

FUNCTIONEEL GEHEEL: Tewerkstelling van de werknemerslijn

BESCHRIJVING:

Het gaat om de begindatum van de tewerkstelling waarop de aangifte betrekking heeft.

Als de tewerkstelling van de werknemer niet veranderd is sinds zijn indiensttreding bij de werkgever, dan komt deze datum overeen met de datum van indiensttreding bij de werkgever.

Werd de tewerkstelling gewijzigd (voorbeeld : de werknemer ging van een voltijds arbeidsregime over naar een deeltijds arbeidsregime, de tewerkstellingsbreuk werd gewijzigd, enz.), dan komt de begindatum van de tewerkstelling overeen met het begin van de periode waarop de nieuwe gegevens van de tewerkstelling betrekking hebben.

Wanneer de arbeidsovereenkomst beëindigd wordt en er verbrekingsvergoedingen betaald worden aan de werknemer, dan moet men de verschillende periodes aangeven gedekt door een verbrekingsvergoeding onder de vorm van een nieuwe tewerkstelling per periode. Het gaat dan om de begindatum van de periode gedekt door de verbrekingsvergoeding.

TOEGELATEN DOMEIN: MM is een element van [01,12]
DD is een element van [01, 31]
de datum is geldig

WETTELIJKE REFERENTIE:

TYPE: Alphanumeriek

LENGTE: 10

AANWEZIGHEID: Onmisbaar

FORMAAT: JJJJ-MM-DD

- JJJJ is het jaar

- MM is de maand

- DD is de dag.

FOUTCODE OP ONTVANGSTBEWIJS:

Foutbeschrijving	Foutcode	Ernst fout
Niet aanwezig	00044-01	
Niet in het toegelaten domein	00044-08	

ZONENUMMER: 00045	VERSIE: 2001/3	VERZENDINGSDATUM: 20/12/2001
-------------------	----------------	------------------------------

**Boodschap 1 : aangifte - DATUM WAAROP DE TEWERKSTELLING EINDIGT
(Label XML : EndingDate)**

FUNCTIONEEL GEHEEL: Tewerkstelling van de werknemerslijn

BESCHRIJVING:

Dit is de einddatum van de tewerkstelling waarop de aangifte betrekking heeft. Als de tewerkstelling van de werknemer niet veranderd is en blijft voortduren in het volgende kwartaal, dan wordt deze datum niet ingevuld. Als het einde van de tewerkstelling leidt tot een verbreking van de band van ondergeschiktheid tussen de werknemer en de werkgever, dan komt deze datum overeen met de datum van uitdiensttreding bij de werkgever.

Wanneer de arbeidsovereenkomst beëindigd wordt en er verbrekingsvergoedingen worden betaald aan de werknemer, dan moet men de verschillende periodes aangeven die gedekt worden door een verbrekingsvergoeding en dit onder de vorm van een nieuwe tewerkstelling per periode. Het gaat dan om de einddatum van de periode gedekt door de verbrekingsvergoeding.

TOEGELATEN DOMEIN: MM is een element van [01,12]
DD is een element van [01, 31]
de datum is geldig

Hij moet gelegen zijn tussen de begin- en einddatum van het R.S.Z.-kwartaal.

WETTELIJKE REFERENTIE:

TYPE: Alphanumeriek

LENGTE: 10

AANWEZIGHEID: Verplicht indien de tewerkstelling eindigt in de loop van het kwartaal van de aangifte of wanneer het gaat om een tewerkstelling die overeenstemt met een periode gedekt door een verbrekingsvergoeding.

FORMAAT: JJJJ-MM-DD

· JJJJ is het jaar

· MM is de maand

- DD is de dag.

FOUTCODE OP ONTVANGSTBEWIJS:

Foutbeschrijving	Foutcode	Ernst fout
Niet in het toegelaten domein	00045-08	
Einddatum kleiner dan begindatum	00045-	

ZONENUMMER: 00046	VERSIE: 2001/3	VERZENDINGSDATUM: 20/12/2001
-------------------	----------------	------------------------------

**Boodschap 1 : aangifte - NUMMER VAN PARITAIR COMITE
(Label XML : JointCommissionNbr)**

FUNCTIONEEL GEHEEL: Tewerkstelling van de werknemerslijn

BESCHRIJVING: Nummer van het paritair comité waaronder de werknemer valt in het kader van de aangegeven tewerkstelling.
Een officiële bijgewerkte lijst met de paritaire comités en subcomités wordt jaarlijks gepubliceerd in het Belgisch Staatsblad.

TOEGELATEN DOMEIN:

- CCC : De paritaire comités ; reeks van 3 cijfers, links uitgelijnd.
- CCC.CC : De paritaire subcomités ; reeks van 3 cijfers gevolgd door een punt en 2 cijfers, links uitgelijnd.
- Als de werknemer onder geen enkel paritair comité of subcomité valt, dan is de in te vullen waarde 999.

WETTELIJKE REFERENTIE:

TYPE: Alfanumeriek

LENGTE: 9

AANWEZIGHEID: Onmisbaar

FORMAAT: CCC of CCC.CC

FOUTCODE OP ONTVANGSTBEWIJS:

Foutbeschrijving	Foutcode	Ernst fout
Niet aanwezig	00046-01	
Niet in het toegelaten domein	00046-08	
Ongeldig	00046-03	
Onverenigbaar met het werknemerskengetal	00046-	
Onverenigbaarheid kwartaal - categorie	00046-	
Aanwezig - afwezigheid toegelaten	00046-	

ZONENUMMER: 00047	VERSIE: 2001/3	VERZENDINGSDATUM: 20/12/2001
-------------------	----------------	------------------------------

**Boodschap 1 : aangifte - AANTAL DAGEN PER WEEK VAN HET ARBEIDSTELSEL
(Label XML : WorkingDaysSystem)**

FUNCTIONEEL GEHEEL: Tewerkstelling van de werknemerslijn

BESCHRIJVING: Als het een vast wekelijks arbeidstelsel betreft, dan gaat het om het aantal dagen per week van de werknemer. Het arbeidstelsel wordt vast genoemd wanneer de werknemer een vast aantal dagen per week werkt. Het kan dan de waarden 1, 2, 3, 4, 5, 6 of 7 dagen/week aannemen.
Als het een variabel wekelijks arbeidstelsel betreft, dan gaat het om het gemiddeld aantal dagen per week tijdens dewelke de werknemer verondersteld wordt arbeid te verrichten, rekening houdend met de te werken dagen tijdens het geheel van de arbeidscyclus.

TOEGELATEN DOMEIN: geheel getal gelegen tussen 001 en 700
Aandacht : De dagen worden uitgedrukt in honderdsten van dagen.
Voorbeeld : 5 dagen /week wordt uitgedrukt onder de vorm : 500
2,66 dagen/week wordt uitgedrukt onder de vorm : 266

WETTELIJKE REFERENTIE:

TYPE: numeriek

LENGTE: 3

AANWEZIGHEID: Onmisbaar

FORMAAT:

FOUTCODE OP ONTVANGSTBEWIJS:

Foutbeschrijving	Foutcode	Ernst fout
Niet aanwezig	00047-01	
Niet numeriek	00047-02	
Niet in het toegelaten domein	00047-08	

ZONENUMMER: 00048	VERSIE: 2001/3	VERZENDINGSDATUM: 20/12/2001
-------------------	----------------	------------------------------

**Boodschap 1 : aangifte - GEMIDDELD AANTAL UREN PER WEEK VAN DE WERKNEMER
(Label XML : MeanWorkingHours)**

FUNCTIONEEL GEHEEL: Tewerkstelling van de werknemerslijn

BESCHRIJVING: Gemiddeld aantal uren per week (uitgedrukt in honderdsten van een uur) tijdens dewelke de werknemer geacht wordt arbeid uit te voeren overeenkomstig zijn arbeidsovereenkomst, een eventuele schorsing van de overeenkomst buiten beschouwing gelaten.
Voor een werknemer in volledige loopbaanonderbreking is dit aantal gelijk aan nul.
Het gemiddeld aantal uren per week van de werknemer gedeeld door het gemiddeld aantal uren per week van de maatpersoon bepaalt de prestatiebreuk van de werknemer.
Onder maatpersoon verstaan we de persoon die voltijds tewerkgesteld is in dezelfde onderneming, of, bij gebrek hieraan, in dezelfde activiteitstak, in een functie analoog aan die van de werknemer.

TOEGELATEN DOMEIN: [0001;4800].
Aandacht : De uren worden uitgedrukt in honderdsten van uren.
Voorbeeld : 38 uren 20 min. wordt uitgedrukt onder de vorm : 3833
38 uren wordt uitgedrukt onder de vorm : 3800

WETTELIJKE REFERENTIE:

TYPE: numeriek

LENGTE: 4

AANWEZIGHEID: Onmisbaar

FORMAAT:

FOUTCODE OP ONTVANGSTBEWIJS:

Foutbeschrijving	Foutcode	Ernst fout
Niet aanwezig	00048-01	
Niet numeriek	00048-02	
Niet in het toegelaten domein	00048-08	

ZONENUMMER: 00049	VERSIE: 2001/3	VERZENDINGSDATUM: 20/12/2001
-------------------	----------------	------------------------------

**Boodschap 1 : aangifte - GEMIDDELD AANTAL UREN PER WEEK
VAN DE MAATPERSOON
(Label XML : RefMeanWorkingHours)**

FUNCTIONEEL GEHEEL: Tewerkstelling van de werknemerslijn

BESCHRIJVING: Gemiddeld aantal uren per week (uitgedrukt in honderdsten van een uur) tijdens dewelke de maatpersoon verondersteld wordt arbeid te verrichten.
Dit aantal uren wordt vermeld in een collectieve arbeidsovereenkomst die van toepassing is op de firma of de sector waaronder de onderneming ressorteert.
Het gemiddeld aantal uren per week van de werknemer gedeeld door het gemiddeld aantal uren per week van de maatpersoon bepaalt de prestatiebreuk van de werknemer.

TOEGELATEN DOMEIN: [0001;4800].
Aandacht : De uren worden uitgedrukt in honderdsten van uren.
Voorbeeld : 38 uren 20 min. wordt uitgedrukt onder de vorm : 3833
38 uren wordt uitgedrukt onder de vorm : 3800

WETTELIJKE REFERENTIE:

TYPE: numeriek

LENGTE: 4

AANWEZIGHEID: Onmisbaar

FORMAAT:

FOUTCODE OP ONTVANGSTBEWIJS:

Foutbeschrijving	Foutcode	Ernst fout
Niet aanwezig	00049-01	
Niet numeriek	00049-02	
Niet in het toegelaten domein	00049-08	

ZONENUMMER: 00050	VERSIE: 2001/3	VERZENDINGSDATUM: 20/12/2001
-------------------	----------------	------------------------------

Boodschap 1 : aangifte - TYPE VAN HET CONTRACT
(Label XML : ContractType)

FUNCTIONEEL GEHEEL: Tewerkstelling van de werknemerslijn

BESCHRIJVING: Code die aanduidt of de tewerkstelling plaatsvindt in het kader van een voltijds of een deeltijds contract.

TOEGELATEN DOMEIN: 0 = voltijds
1 = deeltijds

WETTELIJKE REFERENTIE:

TYPE: Numeriek

LENGTE: 1

AANWEZIGHEID: Onmisbaar

FORMAAT:

FOUTCODE OP ONTVANGSTBEWIJS:

Foutbeschrijving	Foutcode	Ernst fout
Niet numeriek	00050-02	
Niet aanwezig	00050-01	
Niet in het toegelaten domein	00050-08	

ZONENUMMER: 00051	VERSIE: 2001/3	VERZENDINGSDATUM: 20/12/2001
-------------------	----------------	------------------------------

**Boodschap 1 : aangifte - MAATREGEL TOT REORGANISATIE VAN DE ARBEIDSTIJD
(Label XML : ReorganisationMeasure)**

FUNCTIONEEL GEHEEL: Tewerkstelling van de werknemerslijn

BESCHRIJVING: Code die aangeeft dat de werknemer tewerkgesteld is in het kader van een maatregel tot vermindering van de arbeidstijd, los van het feit of een eventuele bij de maatregel horende vermindering van de bijdragen wordt gevraagd.
Deze code wordt ook gebruikt om aan te duiden dat de werknemer effectieve arbeidsprestaties levert waarvoor hij een verminderd loon ontvangt.

TOEGELATEN DOMEIN:

- 1 = maatregel tot vermindering van de arbeidstijd in het kader van een plan voor de herverdeling van de arbeid goedgekeurd door de Minister van Tewerkstelling en Arbeid.
- 2 = systemen voorzien door de CAO nr 42 van 12 juni 1987 met betrekking tot de invoering van nieuwe arbeidsstelsels in de ondernemingen. De Hansenne-experimenten (K.B. 179 van 30/12/1982) zijn niet inbegrepen.
- 3 = volledige loopbaanonderbreking
- 4 = gedeeltelijke loopbaanonderbreking
- 5 = aangepaste arbeid met loonverlies, d.w.z. wanneer de werknemer effectieve arbeidsprestaties levert waarvoor hij een verminderd loon ontvangt.
- 6 = halftijds brugpensioen

WETTELIJKE REFERENTIE:

TYPE: numeriek

LENGTE: 3

AANWEZIGHEID: Verplicht indien de tewerkstelling van de werknemer gebeurt in het kader van een bovenvermelde maatregel tot reorganisatie van de arbeidstijd.

FORMAAT:

FOUTCODE OP ONTVANGSTBEWIJS:

Foutbeschrijving	Foutcode	Ernst fout
Niet numeriek	00051-02	
Niet in het toegelaten domein	00051-08	

ZONENUMMER: 00052	VERSIE: 2001/3	VERZENDINGSDATUM: 20/12/2001
-------------------	----------------	------------------------------

**Boodschap 1 : aangifte - MAATREGEL TER BEVORDERING VAN DE WERKGELEGENHEID
(Label XML : EmploymentPromotion)**

FUNCTIONEEL GEHEEL: Tewerkstelling van de werknemerslijn

BESCHRIJVING: Code die aangeeft of de tewerkstelling van de werknemer uitgevoerd wordt in het kader van een maatregel ter bevordering van de werkgelegenheid, los van het feit of een bijdragevermindering, die eventueel bij de maatregel hoort, wordt aangevraagd.

TOEGELATEN DOMEIN:

- 1 = werknemer aangeworven in het kader van K.B. 495
- 2 = werknemer aangeworven in het kader van de maatregelen ter activering van de uitkeringen
- 4 = werknemer aangeworven in het kader van het derde arbeidscircuit
- 5 = werknemer aangeworven in het kader het PRIME-programma
- 10 = werknemer aangeworven in het kader van een startbaanovereenkomst bepaald in artikel 27, eerste lid, 1°, van de wet van 24 december 1999
- 11 = werknemer aangeworven in het kader van een startbaanovereenkomst bepaald in artikel 27, eerste lid, 2°, van de wet van 24 december 1999
- 12 = werknemer aangeworven in het kader van een startbaanovereenkomst bepaald in artikel 27, eerste lid, 3°, van de wet van 24 december 1999

WETTELIJKE REFERENTIE:

TYPE: numeriek

LENGTE: 3

AANWEZIGHEID: Verplicht indien de tewerkstelling van de werknemer gebeurt in het kader van een bovenvermelde maatregel tot bevordering van de werkgelegenheid.

FORMAAT:

FOUTCODE OP ONTVANGSTBEWIJS:

Foutbeschrijving	Foutcode	Ernst fout
Niet numeriek	00052-02	
Niet in het toegelaten domein	00052-08	

ZONENUMMER: 00053	VERSIE: 2001/3	VERZENDINGSDATUM: 20/12/2001
-------------------	----------------	------------------------------

**Boodschap 1 : aangifte - STATUUT VAN DE WERKNEMER
(Label XML : WorkerStatus)**

FUNCTIONEEL GEHEEL: Tewerkstelling van de werknemerslijn

BESCHRIJVING: Code die aanduidt of de tewerkstelling gebeurt in het kader van een bijzonder contract.

TOEGELATEN DOMEIN:

- A = artiest
Het gaat om muzikanten en schouwspelartiesten, of zij nu tewerkgesteld zijn in het kader van een arbeidsovereenkomst of presteren in omstandigheden gelijkaardig aan die van een arbeidsovereenkomst, zoals gedefinieerd in artikel 3,2° van het KB van 28 november 1969.
- D = thuiswerker
Het gaat om thuiswerkers, zoals zij gedefinieerd worden in artikel 3, 4° van het KB van 28 november 1969 tot uitvoering van de wet van 27 juni 1969 ter herziening van het wetsbesluit van 28 december 1944 betreffende de sociale zekerheid der werknemers.
- CM = militair kandidaat
- S = Seizoenarbeider
Het gaat om werknemers die arbeidsperiodes van beperkte duur verrichten, hetzij omwille van de seizoensgebonden aard van het werk, hetzij omdat de bedrijven die hen aanwerven verplicht zijn personeel te rekruteren ter versterking op bepaalde momenten van het jaar.
- T = tijdelijk
Het gaat om werknemers aangeworven in het kader van een contract van bepaalde duur om te kunnen voorzien in de vervanging van een vaste werknemer of om te beantwoorden aan een tijdelijke toename van het werk of om de uitvoering van een uitzonderlijk werk te verzekeren (dit heeft geen betrekking op de uitzendkrachten die via een uitzendbureau ter beschikking worden gesteld van een werkgever).

WETTELIJKE REFERENTIE:

TYPE: Alfanumeriek

LENGTE: 2

AANWEZIGHEID: Verplicht indien de tewerkstelling van de werknemer gebeurt in het kader van een bovenvermeld bijzonder contract.

FORMAAT:

FOUTCODE OP ONTVANGSTBEWIJS:

Foutbeschrijving	Foutcode	Ernst fout
Niet in het toegelaten domein	00053-08	

ZONENUMMER: 00054	VERSIE: 2001/3	VERZENDINGSDATUM: 20/12/2001
-------------------	----------------	------------------------------

Boodschap 1 : aangifte - NOTIE GEPENSIONEERD
(Label XML : Retired)

FUNCTIONEEL GEHEEL: Tewerkstelling van de werknemerslijn

BESCHRIJVING: Code die aanduidt dat de persoon een beroepsactiviteit blijft uitoefenen hoewel hij/zij gepensioneerd is.

TOEGELATEN DOMEIN: P

WETTELIJKE REFERENTIE:

TYPE: alfanumeriek

LENGTE: 1

AANWEZIGHEID: Verplicht indien de tewerkstelling van de werknemer gebeurt als gepensioneerde

FORMAAT:

FOUTCODE OP ONTVANGSTBEWIJS:

Foutbeschrijving	Foutcode	Ernst fout
Niet in het toegelaten domein	00054-08	

ZONENUMMER: 00055	VERSIE: 2001/3	VERZENDINGSDATUM: 20/12/2001
-------------------	----------------	------------------------------

**Boodschap 1 : aangifte - TYPE LEERLING
(Label XML : Apprenticeship)**

FUNCTIONEEL GEHEEL: Tewerkstelling van de werknemerslijn

BESCHRIJVING: Code die toelaat de verschillende soorten leerjongens te onderscheiden.

TOEGELATEN DOMEIN:

- 1 : erkende leerling van de middenstand
- 2 : leerling met industrieel leercontract
- 3 : leerling in opleiding tot ondernemingshoofd
- 4 : leerlingen met een overeenkomst voor socioprofessionele inpassing, erkend door de gemeenschappen en gewesten

WETTELIJKE REFERENTIE:

TYPE: Numeriek

LENGTE: 1

AANWEZIGHEID: Verplicht indien de werknemer een leerling is.

FORMAAT:

FOUTCODE OP ONTVANGSTBEWIJS:

Foutbeschrijving	Foutcode	Ernst fout
Niet aanwezig	00055-01	
Niet numeriek	00055-02	
Niet in het toegelaten domein	00055-08	
Onverenigbaar met het werknemerskengetal	00055-	

ZONENUMMER: 00056	VERSIE: 2001/3	VERZENDINGSDATUM: 20/12/2001
-------------------	----------------	------------------------------

Boodschap 1 : aangifte - BEZOLDIGINGSWIJZE
(Label XML : RemunMethod)

FUNCTIONEEL GEHEEL: Tewerkstelling van de werknemerslijn

BESCHRIJVING: Code die aanduidt of de werknemer betaald wordt volgens een bijzondere bezoldigingswijze.

TOEGELATEN DOMEIN: 1 = per stuk of per taak of per opdracht
2 = tegen commissie (volledig of gedeeltelijk)

WETTELIJKE REFERENTIE:

TYPE: Numeriek

LENGTE: 1

AANWEZIGHEID: Verplicht indien de werknemer betaald wordt volgens een bovenvermelde bezoldigingswijze

FORMAAT:

FOUTCODE OP ONTVANGSTBEWIJS:

Foutbeschrijving	Foutcode	Ernst fout
Niet numeriek	00056-02	
Niet in het toegelaten domein	00056-08	

ZONENUMMER: 00057	VERSIE: 2001/3	VERZENDINGSDATUM: 20/12/2001
-------------------	----------------	------------------------------

**Boodschap 1 : aangifte - FUNCTIENUMMER
(Label XML : PositionCode)**

FUNCTIONEEL GEHEEL: Tewerkstelling van de werknemerslijn

BESCHRIJVING: Voor de werknemers die volledig of gedeeltelijk bezoldigd worden met fooien of bedieningsgeld, alsook voor de zeevissers, wordt het loon aangegeven op een forfaitaire basis.
Het functienummer laat toe de door de werknemer uitgeoefende functie te kennen en dus het dagelijkse forfaitaire loon. Het forfaitaire loon wordt bekomen door het forfaitaire dagelijkse loon te vermenigvuldigen met het aantal dagen tegen forfait.
Het forfaitaire loon moet globaal aangegeven worden onder de looncode 01.

TOEGELATEN DOMEIN: De lijst van de toegelaten waarden bevindt zich in bijlage bij de Algemene Onderrichtingen ten behoeve van de Werkgevers.

WETTELIJKE REFERENTIE:

TYPE: Numeriek

LENGTE: 2

AANWEZIGHEID: Verplicht indien de werknemer totaal of gedeeltelijk bezoldigd wordt met fooien of bedieningsgeld, of als het gaat om een zeevisser en als het loon aangegeven wordt op forfaitaire basis.

FORMAAT:

FOUTCODE OP ONTVANGSTBEWIJS:

Foutbeschrijving	Foutcode	Ernst fout
Niet aanwezig	00057-01	
Niet numeriek	00057-02	
Niet in het toegelaten domein	00057-08	
Onverenigbaar met het werknemerskengetal	00057-	
Onverenigbaar met categorie	00057-	

ZONENUMMER: 00058	VERSIE: 2001/3	VERZENDINGSDATUM: 20/12/2001
-------------------	----------------	------------------------------

**Boodschap 1 : aangifte - AANTAL DAGEN TEGEN FORFAIT
(Label XML : NbrDaysFlatRate)**

FUNCTIONEEL GEHEEL: Tewerkstelling van de werknemerslijn

BESCHRIJVING: Voor de werknemers die volledig of gedeeltelijk bezoldigd worden met fooien of bedieningsgeld, alsook voor de zeevissers en de seizoenarbeiders wordt de bezoldiging aangegeven op een dagelijkse forfaitaire basis.
Het gaat er hier om, los van het feit of de werknemer voltijds of deeltijds tewerkgesteld is, het aantal dagen aan te geven waarvoor de dagelijkse forfaitaire bezoldiging verschuldigd is in een bepaalde functie.

TOEGELATEN DOMEIN: [000;112].
Geheel getal en element van [000;112].

WETTELIJKE REFERENTIE:

TYPE: numeriek

LENGTE: 3

AANWEZIGHEID: Verplicht indien de werknemer totaal of gedeeltelijk bezoldigd wordt met fooien of bedieningsgeld, of als het gaat om een zeevisser en als het loon aangegeven wordt op forfaitaire basis.

FORMAAT:

FOUTCODE OP ONTVANGSTBEWIJS:

Foutbeschrijving	Foutcode	Ernst fout
Niet aanwezig	00058-01	
Niet numeriek	00058-02	
Niet in het toegelaten domein	00058-08	

ZONENUMMER: 00059	VERSIE: 2001/3	VERZENDINGSDATUM: 20/12/2001
-------------------	----------------	------------------------------

Boodschap 1 : aangifte - CATEGORIE VAN HET VLIEGEND PERSONEEL
(Label XML : FlyingStaffClass)

FUNCTIONEEL GEHEEL: Tewerkstelling van de werknemerslijn

BESCHRIJVING: Deze code, die voornamelijk bestemd is voor de luchtvaartmaatschappijen, laat toe te bepalen tot welke categorie een werknemer behoort die aan boord van een vliegtuig werkt. Het bijbehorende aantal vliegminuten moet aangegeven worden.
Deze code moet ook gebruikt worden om de militaire piloten aan te duiden.

TOEGELATEN DOMEIN:

- 1 = piloot
- 2 = kabinepersoneel
- 3 = andere

WETTELIJKE REFERENTIE:

TYPE: numeriek

LENGTE: 1

AANWEZIGHEID: Verplicht indien de werknemer deel uitmaakt van het vliegend personeel van een luchtvaartmaatschappij of als hij militaire piloot is.

FORMAAT:

FOUTCODE OP ONTVANGSTBEWIJS:

Foutbeschrijving	Foutcode	Ernst fout
Niet numeriek	00059-02	
Niet in het toegelaten domein	00059-08	

ZONENUMMER: 00060	VERSIE: 2001/3	VERZENDINGSDATUM: 20/12/2001
-------------------	----------------	------------------------------

Boodschap 1 : aangifte - BETALING IN TIENDEN OF TWAALFDEN
(Label XML : TenthOrTwelfth)

FUNCTIONEEL GEHEEL: Tewerkstelling van de werknemerslijn

BESCHRIJVING: Code die aanduidt of de onderwijzer betaald wordt in tienden of in twaalfden.

TOEGELATEN DOMEIN:
10 = betaling in tienden
12 = betaling in twaalfden

WETTELIJKE REFERENTIE:

TYPE: numeriek

LENGTE: 2

AANWEZIGHEID: Verplicht indien de werknemer een functie als onderwijzer uitoefent.

FORMAAT:

FOUTCODE OP ONTVANGSTBEWIJS:

Foutbeschrijving	Foutcode	Ernst fout
Niet numeriek	00060-02	
Niet in het toegelaten domein	00060-08	

ZONENUMMER: 00195	VERSIE: 2001/3	VERZENDINGSDATUM: 20/12/2001
-------------------	----------------	------------------------------

**Boodschap 1 : aangifte - JAAR - VAKANTIEDIENSTJAAR WAAROP DE VAKANTIEDAGEN BETREKKING
HEBBEN
(Label XML :)**

FUNCTIONEEL GEHEEL: Vakantiejaar

BESCHRIJVING: Aanduiding van het jaar
waarop het aantal vakantiedagen betrekking heeft.
Het betreft het vakantiedienstjaar (= jaar voorafgaand aan het vakantiejaar) op basis waarvan het recht
op betaalde vakantiedagen wordt vastgesteld.

TOEGELATEN DOMEIN: JJJJ is het jaar
een geheel getal

WETTELIJKE REFERENTIE:

TYPE: Numeriek

LENGTE: 4

AANWEZIGHEID: Verplicht indien de aanduiding van het vakantiestelsel = 1
Verboden in de andere gevallen.

FORMAAT: JJJJ

FOUTCODE OP ONTVANGSTBEWIJS:

Foutbeschrijving	Foutcode	Ernst fout
Niet aanwezig	00195-01	
Niet numeriek	00195-02	
Niet in het toegelaten domein	00195-08	
Verboden	00195-05	

ZONENUMMER: 00194	VERSIE: 2001/3	VERZENDINGSDATUM: 20/12/2001
-------------------	----------------	------------------------------

**Boodschap 1 : aangifte - AANDUIDING VAN DE VAKANTIESECTOR
(Label XML :)**

FUNCTIONEEL GEHEEL: Vakantiesector

BESCHRIJVING: Aanduiding van de vakantiesector (openbare of privésector) die van toepassing is op de werknemer.

TOEGELATEN DOMEIN:
 1 = privésector
 2 = openbare sector
 3 = geen sector van toepassing

WETTELIJKE REFERENTIE:

TYPE: Numeriek

LENGTE: 1

AANWEZIGHEID: Verplicht indien de werknemerscode een arbeider is. Verboden in de andere gevallen.

FORMAAT:

FOUTCODE OP ONTVANGSTBEWIJS:

Foutbeschrijving	Foutcode	Ernst fout
Niet aanwezig	00194-01	
Niet numeriek	00194-02	
Niet in het toegelaten domein	00194-08	
Verboden	00194-05	

ZONENUMMER: 00415	VERSIE: 2001/3	VERZENDINGSDATUM: 20/12/2001
-------------------	----------------	------------------------------

**Boodschap 1 : aangifte - BEDRAG VAN DE VOORDELEN IN NATURA
(Label XML :)**

FUNCTIONEEL GEHEEL: Voordelen in natura

BESCHRIJVING: Bedrag van de voordelen in natura, per werkdag en uitgedrukt in eurocent.

TOEGELATEN DOMEIN: een getal bestaande uit 8 cijfers

WETTELIJKE REFERENTIE:

TYPE: Numeriek

LENGTE: 8

AANWEZIGHEID: Facultatief

FORMAAT:

FOUTCODE OP ONTVANGSTBEWIJS:

Foutbeschrijving	Foutcode	Ernst fout
Niet numeriek	00415-02	
Niet in het toegelaten domein	00415-08	

ZONENUMMER: 00416	VERSIE: 2001/3	VERZENDINGSDATUM: 20/12/2001
-------------------	----------------	------------------------------

Boodschap 1 : aangifte - DATUM BEGIN VAN DE TOEKENNINGSPERIODE VAN DE VOORDELEN IN NATURA
(Label XML : Date)

FUNCTIONEEL GEHEEL: Voordelen in natura

BESCHRIJVING: Datum waarop de periode begint tijdens dewelke de betrokkene voordelen in natura blijft genieten.

TOEGELATEN DOMEIN: MM is een element van [01,12]
DD is een element van [01, 31]
de datum is geldig
JJJJ is een element van het lopende jaar

WETTELIJKE REFERENTIE:

TYPE: Alphanumeriek

LENGTE: 10

AANWEZIGHEID: Verplicht indien de zone Bedrag van de voordelen in natura ingevuld is

FORMAAT: JJJJ-MM-DD

· JJJJ is het jaar

· MM is de maand

- DD is de dag.

FOUTCODE OP ONTVANGSTBEWIJS:

Foutbeschrijving	Foutcode	Ernst fout
Niet aanwezig	00416-01	
Niet in het toegelaten domein	00416-08	
Ongeldig	00416-03	

ZONENUMMER: 00417	VERSIE: 2001/3	VERZENDINGSDATUM: 20/12/2001
-------------------	----------------	------------------------------

Boodschap 1 : aangifte - DATUM EINDE VAN DE TOEKENNINGSPERIODE VAN DE VOORDELEN IN NATURA
(Label XML : Date)

FUNCTIONEEL GEHEEL: Voordelen in natura

BESCHRIJVING:

Datum waarop de periode eindigt tijdens dewelke de betrokkene voordelen in natura blijft genieten.

TOEGELATEN DOMEIN:

MM is een element van [01,12]
DD is een element van [01, 31]
de datum is geldig
JJJJ is een element van het lopende jaar of van één van de volgende jaren

WETTELIJKE REFERENTIE:

TYPE: Alphanumeriek

LENGTE: 10

AANWEZIGHEID: Verplicht indien de zone Bedrag van de voordelen in natura ingevuld is en indien de zone identificatie van het risico gelijk is aan 001

FORMAAT: JJJJ-MM-DD

· JJJJ is het jaar

· MM is de maand

- DD is de dag.

FOUTCODE OP ONTVANGSTBEWIJS:

Foutbeschrijving	Foutcode	Ernst fout
Niet aanwezig	00417-01	
Niet in het toegelaten domein	00417-08	
Ongeldig	00417-03	

ZONENUMMER: 00554	VERSIE: 2001/3	VERZENDINGSDATUM: 20/12/2001
-------------------	----------------	------------------------------

**Boodschap 1 : aangifte - GEMIDDELD AANTAL UREN PER WEEK VAN DE WERKNEMER VOOR ZIJN HALFTIJDEN BRUGPENSIOEN, IN LOOPBAANONDERBREKING, IN MOEDERSCHAPSRUST
(Label XML :)**

FUNCTIONEEL GEHEEL: Weekrooster voor halftijds brugpensioen, in loopbaanonderbreking of in moederschapsrust

BESCHRIJVING: Gemiddeld aantal uren per week (uitgedrukt in honderdsten van uren) tijdens dewelke de werknemer geacht wordt arbeid te verrichten overeenkomstig zijn arbeidsovereenkomst, eventuele opschortingen van de overeenkomst buiten beschouwing gelaten.

TOEGELATEN DOMEIN: [0001;4800].
Aandacht : De uren worden uitgedrukt in honderdsten van uren.
Voorbeeld : 38 uren 20 min. wordt uitgedrukt onder de vorm : 3833
38 uren wordt uitgedrukt onder de vorm : 3800

WETTELIJKE REFERENTIE:

TYPE: Numeriek

LENGTE: 4

AANWEZIGHEID: Verplicht indien de werknemer bezoldigd wordt per uur en halftijds bruggepensioneerd is, in (volledige of gedeeltelijke) loopbaanonderbreking is of het werk onderbroken heeft om te rusten vanaf de 5e maand van de zwangerschap

FORMAAT:

FOUTCODE OP ONTVANGSTBEWIJS:

Foutbeschrijving	Foutcode	Ernst fout
Niet aanwezig	00554-01	
Niet numeriek	00554-02	
Niet in het toegelaten domein	00554-08	

ZONENUMMER: 00011	VERSIE: 2001/3	VERZENDINGSDATUM: 20/12/2001
-------------------	----------------	------------------------------

**Boodschap 1 : aangifte - RSZ- INSCHRIJVINGSNUMMER
(Label XML : NOSSRegistrationNbr)**

FUNCTIONEEL GEHEEL: Werkgeversaangifte

BESCHRIJVING: Iedere werkgever, of het nu een natuurlijke persoon, een groepering van natuurlijke personen of een rechtspersoon betreft, die personeel in dienst heeft dat onderworpen is aan de wet van 27 juni 1969, moet ingeschreven zijn bij de R.S.Z. Het gaat een definitief RSZ-inschrijvingsnummer.

(Zie "Algemene onderrichtingen ten behoeve van de werkgevers").

TOEGELATEN DOMEIN: Een geheel getal en element van [0000100006;0199999999] voor de definitieve nummers

WETTELIJKE REFERENTIE:

TYPE: Numeriek

LENGTE: 10

AANWEZIGHEID: Onmisbaar

FORMAAT: NNNNNNNNCC

· NNNNNNN is het nummer

· CC is het controlegetal.

FOUTCODE OP ONTVANGSTBEWIJS:

Foutbeschrijving	Foutcode	Ernst fout
Niet aanwezig	00011-01	
Niet numeriek	00011-02	
Niet aanwezig in het repertorium voor het aangiftekwartaal	00011-	
Ongeldig controlegetal	00011-04	
Verkeerd stamnummer	00011-	
Voorlopig stamnummer overgedragen naar een definitief stamnummer	00011-	
Werkgever niet aanwezig in het repertorium	00011-	
Niet gevonden in DIMONA	00011-	

ZONENUMMER: 00012	VERSIE: 2001/3	VERZENDINGSDATUM: 20/12/2001
-------------------	----------------	------------------------------

**Boodschap 1 : aangifte - NOTIE CURATELE
(Label XML : Trusteeship)**

FUNCTIONEEL GEHEEL: Werkgeversaangifte

BESCHRIJVING: Code die aanduidt of de aangifte al dan niet betrekking heeft op een periode onder curatele.

TOEGELATEN DOMEIN:
0 = periode niet onder curatele
1 = periode onder curatele

WETTELIJKE REFERENTIE:

TYPE: numeriek

LENGTE: 1

AANWEZIGHEID: Onmisbaar

FORMAAT:

FOUTCODE OP ONTVANGSTBEWIJS:

Foutbeschrijving	Foutcode	Ernst fout
Niet aanwezig	00012-01	
Niet numeriek	00012-02	
Niet in het toegelaten domein	00012-08	

ZONENUMMER: 00013	VERSIE: 2001/3	VERZENDINGSDATUM: 20/12/2001
-------------------	----------------	------------------------------

**Boodschap 1 : aangifte - JAAR-KWARTAAL VAN DE AANGIFTE
(Label XML : Quarter)**

FUNCTIONEEL GEHEEL: Werkgeversaangifte

BESCHRIJVING: Bepaling van het jaar en het kwartaal
van de aangifte

TOEGELATEN DOMEIN: JJJJ is het jaar en kan niet kleiner zijn dan 2003
K is het kwartaal en is een element van [1;4]

Onder de vorm JJJJK
JJJJK is een element van [20031;lopend JJJJK -1]
Voor de multifunctionele aangiften moet hij gelegen zijn tussen het eerste kwartaal 2003 (20031) en het laatste afgelopen kalenderkwartaal. Specifiek toegelaten domein: Voor de aangiften van sociaal risico met minikwartaalaangifte moet deze zone de waarde 99999 bevatten.

WETTELIJKE REFERENTIE:

TYPE: Numeriek

LENGTE: 5

AANWEZIGHEID: Onmisbaar

FORMAAT:

FOUTCODE OP ONTVANGSTBEWIJS:

Foutbeschrijving	Foutcode	Ernst fout
Niet aanwezig	00013-01	
Niet numeriek	00013-02	
Niet in het toegelaten domein	00013-08	

ZONENUMMER: 00014	VERSIE: 2001/3	VERZENDINGSDATUM: 20/12/2001
-------------------	----------------	------------------------------

**Boodschap 1 : aangifte - UNIEK BEDRIJFSNUMMER
(Label XML : CompanyID)**

FUNCTIONEEL GEHEEL: Werkgeversaangifte

BESCHRIJVING: Nummer dat een werkgever eenduidig identificeert binnen de sociale zekerheid, of het nu gaat om een natuurlijk persoon, een groepering van natuurlijke personen of een rechtspersoon

TOEGELATEN DOMEIN: Getal van 10 cijfers

WETTELIJKE REFERENTIE:

TYPE: Numeriek

LENGTE: 10

AANWEZIGHEID: Onmisbaar

FORMAAT:

FOUTCODE OP ONTVANGSTBEWIJS:

Foutbeschrijving	Foutcode	Ernst fout
Niet aanwezig	00014-01	
Niet numeriek	00014-02	

ZONENUMMER: 00015	VERSIE: 2001/3	VERZENDINGSDATUM: 20/12/2001
-------------------	----------------	------------------------------

Boodschap 1 : aangifte - NETTO TE BETALEN BEDRAG
(Label XML : NetOwedAmount)

FUNCTIONEEL GEHEEL: Werkgeversaangifte

BESCHRIJVING: Netto te betalen bedrag, door de werkgever verschuldigd aan de R.S.Z.

TOEGELATEN DOMEIN: [0;9999999999999999].

WETTELIJKE REFERENTIE:

TYPE: numeriek

LENGTE: 15

AANWEZIGHEID: Onmisbaar

FORMAAT:

FOUTCODE OP ONTVANGSTBEWIJS:

Foutbeschrijving	Foutcode	Ernst fout
Niet aanwezig	00015-01	
Niet numeriek	00015-02	
Berekend totaal verschillend van aangegeven totaal	00015-07	

ZONENUMMER: 00016	VERSIE: 2001/3	VERZENDINGSDATUM: 20/12/2001
-------------------	----------------	------------------------------

**Boodschap 1 : aangifte - CONVERSIE NAAR REGIME 5
(Label XML : System5)**

FUNCTIONEEL GEHEEL: Werkgeversaangifte

BESCHRIJVING: Code die aanduidt dat de arbeidstijdgegevens (aantal dagen per week van het arbeidsstelsel en aantal dagen van de prestatie en de vakantiedagen) geconverteerd zijn.
Deze gegevens worden dan aangegeven op basis van een arbeidsstelsel van vijf dagen per week.
In geval van conversie moeten ALLE prestaties van ALLE tewerkstellingen, inclusief de ter informatie aangegeven prestaties (ziekte, werkloosheid, arbeidsongeval, enz.), geconverteerd worden.

TOEGELATEN DOMEIN:
0 = gegevens zijn niet geconverteerd
1 = gegevens zijn geconverteerd

WETTELIJKE REFERENTIE:

TYPE: numeriek

LENGTE: 1

AANWEZIGHEID: Onmisbaar

FORMAAT:

FOUTCODE OP ONTVANGSTBEWIJS:

Foutbeschrijving	Foutcode	Ernst fout
Niet aanwezig	00016-01	
Niet numeriek	00016-02	
Niet in het toegelaten domein	00016-08	

ZONENUMMER: 00017	VERSIE: 2001/3	VERZENDINGSDATUM: 20/12/2001
-------------------	----------------	------------------------------

Boodschap 1 : aangifte - DATUM WAAROP DE VAKANTIE BEGINT
(Label XML : HolidayBeginningDate)

FUNCTIONEEL GEHEEL: Werkgeversaangifte

BESCHRIJVING:

Datum waarop de werknemers het volgende jaar hun vakantie nemen, of, indien verschillende periodes vastgelegd werden, datum van de voornaamste vakantieperiode.

Als de werknemers hun vakantie om beurt nemen, datum van de eerste vakantie.

Deze datum moet de vakantiekassen toelaten de datum te bepalen waarop het vakantiegeld van de werknemers van deze werkgever uitgereikt werd.

Hij moet alleen aangegeven worden in het vierde kwartaal van het jaar.

TOEGELATEN DOMEIN: MM is een element van [01,12]
DD is een element van [01, 31]
de datum is geldig

Waarbij JJJJ het jaar is,
MM de maand
en DD de dag.

Hij ligt tussen 1 mei en 31 december van het jaar van de volgende aangifte.

MM is een element van [05;12]

DD is een element van [01;31]

WETTELIJKE REFERENTIE:

TYPE: Alphanumeriek

LENGTE: 10

AANWEZIGHEID: Verplicht indien het kwartaal van de aangifte het 4e kwartaal van het jaar is en indien de werkgever handarbeiders tewerkstelt

FORMAAT: JJJJ-MM-DD

· JJJJ is het jaar

· MM is de maand

- DD is de dag.

FOUTCODE OP ONTVANGSTBEWIJS:

Foutbeschrijving	Foutcode	Ernst fout
Niet aanwezig	00017-01	
Niet in het toegelaten domein	00017-08	

ZONENUMMER: 00036	VERSIE: 2001/3	VERZENDINGSDATUM: 20/12/2001
-------------------	----------------	------------------------------

**Boodschap 1 : aangifte - KENGETAL VAN DE WERKGEVER
(Label XML : EmployerClass)**

FUNCTIONEEL GEHEEL: Werknemerslijn

BESCHRIJVING: Dit kengetal dat wordt toegekend door de RSZ laat toe de werkgevers te onderscheiden naargelang hun verplichtingen in functie van bijzondere kenmerken eigen aan de uitgeoefende activiteit. Voor de vervroegd uitgevoerde aangiften, ingevolge een sociaal risico, is het mogelijk dat de werkgever nog niet definitief ingeschreven is. Hij kent dus zijn kengetal nog niet. Hij zal dan een fictief kengetal gebruiken (999). Dit fictieve nummer mag alleen gebruikt worden voor een aangifte van sociaal risico en voor zover de werkgever zijn definitieve inschrijving nog niet ontvangen heeft.

TOEGELATEN DOMEIN: Getal van 3 cijfers toegekend door de RSZ.
999 voor de aangiften van sociaal risico in geval van voorlopige inschrijving

WETTELIJKE REFERENTIE:

TYPE: Numeriek

LENGTE: 3

AANWEZIGHEID: Onmisbaar

FORMAAT:

FOUTCODE OP ONTVANGSTBEWIJS:

Foutbeschrijving	Foutcode	Ernst fout
Niet aanwezig	00036-01	
Niet numeriek	00036-02	
Niet in het toegelaten domein	00036-08	
Onverenigbaar met kwartaal	00036-	
Werkgever niet aanwezig in het repertorium	00036-	

ZONENUMMER: 00037	VERSIE: 2001/3	VERZENDINGSDATUM: 20/12/2001
-------------------	----------------	------------------------------

**Boodschap 1 : aangifte - WERKNEMERSCODE
(Label XML : WorkerCode)**

FUNCTIONEEL GEHEEL: Werknemerslijn

BESCHRIJVING: Deze code laat toe het type werknemer te bepalen waarvoor een specifieke bijdrage vereist is (gewone bijdrage, bijdrage FAO - FBZ, bijzondere bijdrage bruggepensioneerde, bijzondere bijdrage ontslagen statutair personeel of bijzondere bijdrage student).

TOEGELATEN DOMEIN: De werknemerscodes die een gewone bijdrage, een bijdrage FAO - FBZ, een bijzondere bijdrage bruggepensioneerde, een bijzondere bijdrage ontslagen statutair personeel of een bijzondere bijdrage student vertegenwoordigen (zie bijlage 2 - Lijst der werknemersgetallen waarvoor de bijdragen van toepassing zijn).

WETTELIJKE REFERENTIE:

TYPE: Numeriek

LENGTE: 3

AANWEZIGHEID: Onmisbaar

FORMAAT:

FOUTCODE OP ONTVANGSTBEWIJS:

Foutbeschrijving	Foutcode	Ernst fout
Niet aanwezig	00037-01	
Niet numeriek	00037-02	
Niet in het toegelaten domein	00037-08	
Onverenigbaarheid kwartaal - categorie	00037-	

ZONENUMMER: 00038	VERSIE: 2001/3	VERZENDINGSDATUM: 20/12/2001
-------------------	----------------	------------------------------

**Boodschap 1 : aangifte - DATUM WAAROP HET R.S.Z. - KWARTAAL BEGINT
(Label XML : QuarterStart)**

FUNCTIONEEL GEHEEL: Werknemerslijn

BESCHRIJVING:

Begindatum van het RSZ-kwartaal waarop de aangifte van het werknemerscontract betrekking heeft. Deze datum kan samenvallen met de eerste dag (01/01, 01/04, 01/07, 01/10) van een kalenderkwartaal (normaal geval voor de bedienden). Voor de werknemers waarvan de bezoldiging echter niet samenvalt met de kalendermaand, moet men onder begindatum verstaan de eerste dag gedekt door de eerste betaling van het kalenderkwartaal.

De begindatum van het eerste kwartaal van het jaar moet altijd samenvallen met 1 januari.

Voor de aangiften van studenten, bruggepensioneerden en ontslagen statutair personeel, alsook voor de aangiften van het FAO (categorie 027), het FBZ (categorie 028) en de derde betalers (categorieën 099, 199, 299, 699) moet hij gelijk zijn aan de eerste dag van het kalenderkwartaal.

TOEGELATEN DOMEIN: MM is een element van [01,12]
DD is een element van [01, 31]
de datum is geldig

JJJJ is gelijk aan het jaar van de aangifte

WETTELIJKE REFERENTIE:

TYPE: Alphanumeriek

LENGTE: 10

AANWEZIGHEID: Onmisbaar

FORMAAT: JJJJ-MM-DD

· JJJJ is het jaar

· MM is de maand

- DD is de dag.

FOUTCODE OP ONTVANGSTBEWIJS:

Foutbeschrijving	Foutcode	Ernst fout
Niet aanwezig	00038-01	
Onverenigbaar met kwartaal	00038-	

ZONENUMMER: 00039	VERSIE: 2001/3	VERZENDINGSDATUM: 20/12/2001
-------------------	----------------	------------------------------

**Boodschap 1 : aangifte - DATUM WAAROP HET R.S.Z. - KWARTAAL EINDIGT
(Label XML : QuarterEnd)**

FUNCTIONEEL GEHEEL: Werknemerslijn

BESCHRIJVING:

Einddatum van het RSZ-kwartaal waarop de aangifte van het werknemerscontract betrekking heeft. Deze datum kan samenvallen met de laatste dag (31/03, 30/06, 30/09, 31/12) van een kalenderkwartaal (normaal geval voor de bedienden). Voor de werknemers waarvan de bezoldiging echter niet samenvalt met de kalendermaand, moet men onder einddatum verstaan de laatste dag gedekt door de laatste betaling van het kalenderkwartaal.

Wanneer deze laatste dag echter onmiddellijk gevolgd wordt door één of meer gebruikelijke rustdagen, dan wordt de rustdag die geen zondag is OPGENOMEN in het kwartaal en wordt dit de einddag, behalve voor het vierde kwartaal van het jaar. De einddatum van het vierde kwartaal van het jaar moet immers altijd samenvallen met 31 december.

Voor de aangiften van studenten, bruggepensioneerden en ontslagen statutair personeel, alsook voor de aangiften van het FAO (categorie 027), het FBZ (categorie 028) en de derde betalers (categorieën 099, 199, 299, 699) moet hij gelijk zijn aan de laatste dag van het kalenderkwartaal.

TOEGELATEN DOMEIN: MM is een element van [01,12]
DD is een element van [01, 31]
de datum is geldig

JJJJ is gelijk aan het jaar van de aangifte

WETTELIJKE REFERENTIE:

TYPE: Alphanumeriek

LENGTE: 10

AANWEZIGHEID: Onmisbaar

FORMAAT: JJJJ-MM-DD

· JJJJ is het jaar

· MM is de maand

- DD is de dag.

FOUTCODE OP ONTVANGSTBEWIJS:

Foutbeschrijving	Foutcode	Ernst fout
Niet aanwezig	00039-01	
Onverenigbaar met kwartaal	00039-	
Einddatum kleiner dan begindatum	00039-	

ZONENUMMER: 00040	VERSIE: 2001/3	VERZENDINGSDATUM: 20/12/2001
-------------------	----------------	------------------------------

**Boodschap 1 : aangifte - NOTIE GRENSARBEIDER
(Label XML : Border)**

FUNCTIONEEL GEHEEL: Werknemerslijn

BESCHRIJVING: Code die toelaat een werknemer met het fiscaal statuut van grensarbeider te onderscheiden.

TOEGELATEN DOMEIN: *

WETTELIJKE REFERENTIE:

TYPE: alfanumeriek

LENGTE: 1

AANWEZIGHEID: Verplicht indien de werknemer het statuut van grensarbeider heeft

FORMAAT:

FOUTCODE OP ONTVANGSTBEWIJS:

Foutbeschrijving	Foutcode	Ernst fout
Niet in het toegelaten domein	00040-08	

ZONENUMMER: 00041	VERSIE: 2001/3	VERZENDINGSDATUM: 20/12/2001
-------------------	----------------	------------------------------

Boodschap 1 : aangifte - ACTIVITEIT TEN OPZICHTE VAN HET RISICO
(Label XML : ActivityWithRisk)

FUNCTIONEEL GEHEEL: Werknemerslijn

BESCHRIJVING: Code die verwijst naar de nomenclatuur van de generieke risicoklassen gebruikt door de verzekeringsbedrijven om de premies inzake Arbeidsongevallen (AO) te bepalen. De precieze aangiftevoorwaarden zijn vermeld in het document met de DMFA-onderrichtingen ten behoeve van de werkgevers.

Een activiteit wordt vermeld op het niveau van een werknemer als zij verschilt van de hoofdactiviteit van de onderneming en als zij de facto een specifieke tarificatie vereist heeft op het niveau van het verzekeringscontract inzake Arbeidsongevallen.

Als de risicoklasse van de werknemer waarop de aangifte betrekking heeft, verandert in de loop van het kwartaal, dan dient men de risicoklasse aan te geven op de laatste dag van het kwartaal of op de laatste dag van tewerkstelling voor het aangegeven statuut. Zo zal een "atelier-arbeider" die "arbeider op werf" wordt, aangegeven worden als "arbeider op werf". Een "atelier-arbeider" die "sedentair bediende" wordt, zal gekend zijn als "atelier-arbeider" voor de aangifte als arbeider en als "sedentair bediende" voor de aangifte als bediende.

Zij is tevens noodzakelijk wanneer zij een sportman/vrouw betreft. Zij dient dan ook om het basisloon te berekenen.

TOEGELATEN DOMEIN: De lijst met de toegelaten waarden bevindt zich in bijlage 6 - Activiteit in verband met het risico.

WETTELIJKE REFERENTIE:

TYPE: Numérik

LENGTE: 3

AANWEZIGHEID: Verplicht indien de activiteit van de werknemer ten opzichte van het risico verschilt van de hoofdactiviteit van de onderneming en indien zij de facto een specifieke tarificatie vereist heeft op het niveau van het verzekeringscontract inzake arbeidsongevallen.

FORMAAT:

FOUTCODE OP ONTVANGSTBEWIJS:

Foutbeschrijving	Foutcode	Ernst fout
Niet numeriek	00041-02	
Niet in het toegelaten domein	00041-08	
Onverenigbaar met het werknemerskengetal	00041-	
Onverenigbaar met categorie	00041-	

ZONENUMMER: 00042	VERSIE: 2001/3	VERZENDINGSDATUM: 20/12/2001
-------------------	----------------	------------------------------

**Boodschap 1 : aangifte - IDENTIFICATIENUMMER VAN DE LOKALE EENHEID
(Label XML : LocalUnitID)**

FUNCTIONEEL GEHEEL: Werknemerslijn

BESCHRIJVING: Dit is het nummer dat een bedrijfszetel identificeert (nummer toegekend in het uniek bedrijvenregister).
waarin deze werknemer tewerkgesteld is.
Als de werknemer prestaties verricht heeft in verschillende bedrijfszetels, dan moet men alleen de
identificatie vermelden van de zetel van zijn laatste prestatie gedurende het kwartaal.

TOEGELATEN DOMEIN: Getal van 10 cijfers

WETTELIJKE REFERENTIE:

TYPE: Numeriek

LENGTE: 10

AANWEZIGHEID: Verplicht indien dit het tweede kwartaal is en indien de werkgever verschillende bedrijfszetels heeft en
indien de zetel wel degelijk geïdentificeerd is in het repertorium van de lokale eenheden.

FORMAAT:

FOUTCODE OP ONTVANGSTBEWIJS:

Foutbeschrijving	Foutcode	Ernst fout
Niet numeriek	00042-02	

Maladie: scenario 1 - AMI 1- Bijlagen nummer 1: Gemeentecodes - NIS-code
Boodschap 1 : aangifte

Versie: 2001/3

Verzendingsdatum: 20/12/2001

Inhoud van de bijlage:

PDF-File



AN2001-1-1NLFR1.pc



AN2001-1-1NLFR1.xl

ANNEXE 1 : Codes communes - Code INS BIJLAGE 1 : Gemeentecodes - NIS-code	
Nom de la commune Naam van de gemeente	Code INS NIS-code
'S GRAVENBRAKEL	55004
AALST	41002
AALTER	44001
AARLEN	81001
AARSCHOT	24001
AARTSELAAR	11001
AAT	51004
AFFLIGEM	23105
AISEAU-PRESLES	52074
ALKEN	73001
ALOST	41002
ALVERINGEM	38002
AMAY	61003
AMBLEVE	63001
AMEL	63001
ANDENNE	92003
ANDERLECHT	21001
ANDERLUES	56001
ANHEE	91005
ANS	62003
ANTHISNES	61079
ANTOING	57003
ANTWERPEN	11002
ANVERS	11002
ANZEGEM	34002
ARDOOIE	37020
ARENDONK	13001
ARLON	81001
AS	71002
ASSE	23002
ASSENEDE	43002
ASSESE	92006
ATH	51004
ATTERT	81003
AUBANGE	81004
AUBEL	63003
AUDENARDE	45035
AUDERGHEM	21002
AVELGEM	34003
AWANS	62006
AYWAILLE	62009
BAARLE-HERTOG	13002
BAELEN	63004
BAERLE-DUC	13002

ANNEXE 1 : Codes communes - Code INS BIJLAGE 1 : Gemeentecodes - NIS-code	
Nom de la commune Naam van de gemeente	Code INS NIS-code
BALEN	13003
BASSENGE	62011
BASTENAKEN	82003
BASTOGNE	82003
BEAUMONT	56005
BEAURAING	91013
BEAUVECHAIN	25005
BEERNEM	31003
BEERSE	13004
BEERSEL	23003
BEGIJNENDIJK	24007
BEKKEVOORT	24008
BELOEIL	51008
BERCHEM-SAINTE-AGATHE	21003
BERGEN	53053
BERINGEN	71004
BERLAAR	12002
BERLARE	42003
BERLOZ	64008
BERNISSART	51009
BERTEM	24009
BERTOOGNE	82005
BERTRIX	84009
BEVEKOM	25005
BEVER	23009
BEVEREN	46003
BEYNE-HEUSAY	62015
BIERBEEK	24011
BIEVENE	23009
BIEVRE	91015
BILZEN	73006
BINCHE	56011
BITSINGEN	62011
BLANKENBERGE	31004
BLEGNY	62119
BOCHOLT	72003
BOECHOUT	11004
BONHEIDEN	12005
BOOM	11005
BOORTMEERBEEK	24014
BORGLOON	73009
BORGWORM	64074
BORNEM	12007
BORSBEEK	11007

ANNEXE 1 : Codes communes - Code INS BIJLAGE 1 : Gemeentecodes - NIS-code	
Nom de la commune Naam van de gemeente	Code INS NIS-code
BOUILLON	84010
BOURG-LEOPOLD	71034
BOUSSU	53014
BOUTERSEM	24016
BRAINE-L'ALLEUD	25014
BRAINE-LE-CHATEAU	25015
BRAINE-LE-COMTE	55004
BRAIVES	64015
BRAKEL	45059
BRASSCHAAT	11008
BRECHT	11009
BREDENE	35002
BREE	72004
BRUGELETTE	51012
BRUGES	31005
BRUGGE	31005
BRUNHAUT	57093
BRUSSEL	21004
BRUXELLES	21004
BUGGENHOUT	42004
BULLANGE	63012
BULLINGEN	63012
BURDINNE	61010
BURG-REULAND	63087
BUTGENBACH	63013
CELLES	57018
CERFONTAINE	93010
CHAPELLE-LEZ-HERLAIMONT	52010
CHARLEROI	52011
CHASTRE	25117
CHATELET	52012
CHAUDFONTAINE	62022
CHAUMONT-GISTOUX	25018
CHIEVRES	51014
CHIMAY	56016
CHINY	85007
CINEY	91030
CLAVIER	61012
COLFONTAINE	53082
COMBLAIN-AU-PONT	62026
COMINES-WARNETON	54010
COURCELLES	52015
COURT-SAINT-ETIENNE	25023
COURTRAI	34022

ANNEXE 1 : Codes communes - Code INS BIJLAGE 1 : Gemeentecodes - NIS-code	
Nom de la commune Naam van de gemeente	Code INS NIS-code
COUVIN	93014
CRISNEE	64021
DALHEM	62027
DAMME	31006
DAVERDISSE	84016
DE HAAN	35029
DE PANNE	38008
DE PINTE	44012
DEERLIJK	34009
DEINZE	44011
DENDERLEEUEW	41011
DENDERMONDE	42006
DENTERGEM	37002
DESSEL	13006
DESTELBERGEN	44013
DIEPENBEEK	71011
DIEST	24020
DIKSMUIDE	32003
DILBEEK	23016
DILSEN-STOKKEM	72041
DINANT	91034
DISON	63020
DIXMUDE	32003
DOISCHE	93018
DONCEEL	64023
DOORNIK	57081
DOUR	53020
DROGENBOS	23098
DUFFEL	12009
DURBUY	83012
ECAUSSINES	55050
EDEGEM	11013
EDINGEN	55010
EEKLO	43005
EGHEZEE	92035
EIGENBRAKEL	25014
ELLEZELLES	51017
ELSENE	21009
ELZELE	51017
ENGHIEN	55010
ENGIS	61080
EREZEE	83013
ERPE-MERE	41082
ERQUELINNES	56022

ANNEXE 1 : Codes communes - Code INS BIJLAGE 1 : Gemeentecodes - NIS-code	
Nom de la commune Naam van de gemeente	Code INS NIS-code
ESNEUX	62032
ESPIERRES-HELCHIN	34043
ESSEN	11016
ESTAIMPUIS	57027
ESTINNES	56085
ETALLE	85009
ETTERBEEK	21005
EUPEN	63023
EVERE	21006
EVERGEM	44019
FAIMES	64076
FARCIENNES	52018
FAUVILLERS	82009
FERNELMONT	92138
FERRIERES	61019
FEXHE-LE-HAUT-CLOCHER	64025
FLEMALLE	62120
FLERON	62038
FLEURUS	52021
FLOBECQ	51019
FLOREFFE	92045
FLORENNES	93022
FLORENVILLE	85011
FONTAINE-L'EVEQUE	52022
FOREST	21007
FOSES-LA-VILLE	92048
FOURONS	73109
FRAMERIES	53028
FRASNES-LEZ-ANVAING	51065
FROIDCHAPELLE	56029
FURNES	38025
GALMAARDEN	23023
GAMMERAGES	23023
GAND	44021
GANSHOREN	21008
GAVERE	44020
GEDINNE	91054
GEEL	13008
GEER	64029
GEETBETS	24028
GELDENAKEN	25048
GEMBLOUX	92142
GENAPPE	25031
GENEPIEN	25031

ANNEXE 1 : Codes communes - Code INS BIJLAGE 1 : Gemeentecodes - NIS-code	
Nom de la commune Naam van de gemeente	Code INS NIS-code
GENK	71016
GENT	44021
GERAARDSBERGEN	41018
GERPINNES	52025
GESVES	92054
GINGELOM	71017
GISTEL	35005
GLABBEEK	24137
GOOIK	23024
GOUVY	82037
GRACE-HOLLOGNE	62118
GRAMMONT	41018
GRAVEN	25037
GREZ-DOICEAU	25037
GRIMBERGEN	23025
GROBBENDONK	13010
HAACHT	24033
HAALTERT	41024
HABAY	85046
HAL	23027
HALEN	71020
HALLE	23027
HAM	71069
HAM-SUR-HEURE-NALINNES	56086
HAMME	42008
HAMOIR	61024
HAMOIS	91059
HAMONT-ACHEL	72037
HANNUIT	64034
HANNUT	64034
HARELBEKE	34013
HASSELT	71022
HASTIERE	91142
HAVELANGE	91064
HECHTEL-EKSEL	72038
HEERS	73022
HEIST-OP-DEN-BERG	12014
HELECINE	25118
HEMIKSEM	11018
HENSIES	53039
HERBEUMONT	84029
HERCK-LA-VILLE	71024
HERENT	24038
HERENTALS	13011

ANNEXE 1 : Codes communes - Code INS BIJLAGE 1 : Gemeentecodes - NIS-code	
Nom de la commune Naam van de gemeente	Code INS NIS-code
HERENTHOUT	13012
HERK-DE-STAD	71024
HERNE	23032
HERON	61028
HERSELT	13013
HERSTAL	62051
HERSTAPPE	73028
HERVE	63035
HERZELE	41027
HEUSDEN-ZOLDER	71070
HEUVELLAND	33039
HOEGAARDEN	24041
HOEI	61031
HOEILAART	23033
HOESELT	73032
HOLSBEEK	24043
HONNELLES	53083
HOOGLEDE	36006
HOOGSTRATEN	13014
HOREBEKE	45062
HOTTON	83028
HOUFFALIZE	82014
HOUTHALEN-HELCHTEREN	72039
HOUTHULST	32006
HOUYET	91072
HOVE	11021
HULDENBERG	24045
HULSHOUT	13016
HUY	61031
ICHTEGEM	35006
IEPER	33011
INCOURT	25043
INGELMUNSTER	36007
ITTER	25044
ITTRE	25044
IXELLES	21009
IZEGEM	36008
JABBEKE	31012
JALHAY	63038
JEMEPPE-SUR-SAMBRE	92140
JETTE	21010
JODOIGNE	25048
JUPRELLE	62060
JURBEKE	53044

ANNEXE 1 : Codes communes - Code INS BIJLAGE 1 : Gemeentecodes - NIS-code	
Nom de la commune Naam van de gemeente	Code INS NIS-code
JURBISE	53044
KALMTHOUT	11022
KAMPENHOUT	23038
KAPELLE-OP-DEN-BOS	23039
KAPELLEN	11023
KAPRIJKE	43007
KASTEELBRAKEL	25015
KASTERLEE	13017
KEERBERGEN	24048
KELMIS	63040
KINROOI	72018
KLUISBERGEN	45060
KNESSELARE	44029
KNOKKE-HEIST	31043
KOEKELARE	32010
KOEKELBERG	21011
KOKSIJDE	38014
KOMEN-WAASTEN	54010
KONTICH	11024
KORTEMARK	32011
KORTENAKEN	24054
KORTENBERG	24055
KORTESSEM	73040
KORTRIJK	34022
KRAAINEM	23099
KRUIBEKE	46013
KRUISSHOUTEM	45017
KUURNE	34023
LA BRUYERE	92141
LA CALAMINE	63040
LA HULPE	25050
LA LOUVIERE	55022
LA PANNE	38008
LA ROCHE-EN-ARDENNE	83031
LAAKDAL	13053
LAARNE	42010
LANAKEN	73042
LANDEN	24059
LANGEMARK-POELKAPELLE	33040
LASNE	25119
LE ROEULX	55035
LEAU	24130
LEBBEKE	42011
LEDE	41034

ANNEXE 1 : Codes communes - Code INS BIJLAGE 1 : Gemeentecodes - NIS-code	
Nom de la commune Naam van de gemeente	Code INS NIS-code
LEDEGEM	36010
LEGLISE	84033
LENDELEDE	34025
LENNIK	23104
LENS	53046
LEOPOLDSBURG	71034
LES BONS VILLERS	52075
LESSEN	55023
LESSINES	55023
LEUVEN	24062
LEUZE-EN-HAINAUT	57094
LIBIN	84035
LIBRAMONT-CHEVIGNY	84077
LICHTERVELDE	36011
LIEDEKERKE	23044
LIEGE	62063
LIER	12021
LIERDE	45063
LIERNEUX	63045
LIERRE	12021
LIJSEM	64047
LILLE	13019
LIMBOURG	63046
LIMBURG	63046
LINCENT	64047
LINKEBEEK	23100
LINT	11025
LINTER	24133
LO-RENINGE	32030
LOBBES	56044
LOCHRISTI	44034
LOKEREN	46014
LOMMEL	72020
LONDERZEEL	23045
LONTZEN	63048
LOOZ	73009
LOUVAIN	24062
LOVENDEGEM	44036
LUBBEEK	24066
LUIK	62063
LUMMEN	71037
MAARKEDAL	45064
MAASEIK	72021
MAASMECHELEN	73107

ANNEXE 1 : Codes communes - Code INS BIJLAGE 1 : Gemeentecodes - NIS-code	
Nom de la commune Naam van de gemeente	Code INS NIS-code
MACHELEN	23047
MALDEGEM	43010
MALINES	12025
MALLE	11057
MALMEDY	63049
MANAGE	52043
MANHAY	83055
MARCHE-EN-FAMENNE	83034
MARCHIN	61039
MARTELANGE	81013
MECHELEN	12025
MEERHOUT	13021
MEEUWEN-GRUITRODE	72040
MEISE	23050
MEIX-DEVANT-VIRTON	85024
MELLE	44040
MENEN	34027
MENIN	34027
MERBES-LE-CHATEAU	56049
MERCHTEM	23052
MERELBEKE	44043
MERKSPLAS	13023
MESEN	33016
MESSANCY	81015
MESSINES	33016
METTET	92087
MEULEBEKE	37007
MIDDELKERKE	35011
MODAVE	61041
MOERBEKE	44045
MOESKROEN	54007
MOL	13025
MOLENBEEK-SAINT-JEAN	21012
MOMIGNIES	56051
MONS	53053
MONT-DE-L'ENCLUS	57095
MONT-SAINT-GUIBERT	25068
MONTAIGU-ZICHEM	24134
MONTIGNY-LE-TILLEUL	52048
MOORSLEDE	36012
MORLANWELZ	56087
MORTSEL	11029
MOUSCRON	54007
MUSSON	85026

ANNEXE 1 : Codes communes - Code INS BIJLAGE 1 : Gemeentecodes - NIS-code	
Nom de la commune Naam van de gemeente	Code INS NIS-code
NAMEN	92094
NAMUR	92094
NANDRIN	61043
NASSOGNE	83040
NAZARETH	44048
NEERPELT	72025
NEUFCHATEAU	84043
NEUPRE	62121
NEVELE	44049
NIEL	11030
NIEUPORT	38016
NIEUWERKERKEN	71045
NIEUWPOORT	38016
NIJLEN	12026
NIJVEL	25072
NINOVE	41048
NIVELLES	25072
OERLE	64056
OHEY	92097
OLEN	13029
OLNE	63057
ONHAYE	91103
OOSTENDE	35013
OOSTERZELE	44052
OOSTKAMP	31022
OOSTROZEBEKE	37010
OPGLABBEEK	71047
OPWIJK	23060
OPZULLIK	55039
OREYE	64056
ORP-JAUCHE	25120
OSTENDE	35013
OTTIGNIES-LOUVAIN-LA-NEUVE	25121
OD-HEVERLEE	24086
OD-TURNHOUT	13031
ODENARDE	45035
ODENBURG	35014
ODERGEM	21002
OUFFET	61048
OUPEYE	62079
OVERIJSE	23062
OVERPELT	72029
PALISEUL	84050
PECQ	57062

ANNEXE 1 : Codes communes - Code INS BIJLAGE 1 : Gemeentecodes - NIS-code	
Nom de la commune Naam van de gemeente	Code INS NIS-code
PEER	72030
PEPINGEN	23064
PEPINSTER	63058
PERUWELZ	57064
PERWEZ	25084
PERWIJS	25084
PHILIPPEVILLE	93056
PITTEM	37011
PLOMBIERES	63088
PONT-A-CELLES	52055
POPERINGE	33021
PROFONDVILLE	92101
PUTTE	12029
PUURS	12030
QUAREGNON	53065
QUEVY	53084
QUIEVRAIN	53068
RAEREN	63061
RAMILLIES	25122
RANST	11035
RAVELS	13035
REBECQ	25123
REMICOURT	64063
RENAIX	45041
RENDEUX	83044
RETIE	13036
RHODE-SAINT-GENESE	23101
RIEMST	73066
RIJKEVORSEL	13037
RIXENSART	25091
ROCHEFORT	91114
ROESELARE	36015
RONSE	45041
ROOSDAAL	23097
ROTSELAAR	24094
ROULERS	36015
ROUVROY	85047
RUISELEDE	37012
RUMES	57072
RUMST	11037
SAINT-GEORGES-SUR-MEUSE	64065
SAINT-GHISLAIN	53070
SAINT-GILLES	21013
SAINT-HUBERT	84059

ANNEXE 1 : Codes communes - Code INS BIJLAGE 1 : Gemeentecodes - NIS-code	
Nom de la commune Naam van de gemeente	Code INS NIS-code
SAINT-JOSSE-TEN-NOODE	21014
SAINT-LEGER	85034
SAINT-NICOLAS (LIEGE)	62093
SAINT-NICOLAS	46021
SAINT-TROND	71053
SAINT-VITH	63067
SAINTE-ODE	82038
SAMBREVILLE	92137
SANKT VITH	63067
SCHAARBEEK	21015
SCHAERBEEK	21015
SHELLE	11038
SCHERPENHEUVEL-ZICHEM	24134
SCHILDE	11039
SCHOTEN	11040
SENEFFE	52063
SERAING	62096
SILLY	55039
SINT-AGATHA-BERCHEM	21003
SINT-AMANDS	12034
SINT-GENESIUS-RODE	23101
SINT-GILLIS	21013
SINT-GILLIS-WAAS	46020
SINT-JANS-MOLENBEEK	21012
SINT-JOOST-TEN-NODE	21014
SINT-KATELIJNE-WAVER	12035
SINT-LAMBRECHTS-WOLUWE	21018
SINT-LAUREINS	43014
SINT-LIEVENS-HOUTEM	41063
SINT-MARTENS-LATEM	44064
SINT-NIKLAAS	46021
SINT-PIETERS-LEEUEW	23077
SINT-PIETERS-WOLUWE	21019
SINT-TRUIDEN	71053
SIVRY-RANCE	56088
SOIGNIES	55040
SOMBREFFE	92114
SOMME-LEUZE	91120
SOUMAGNE	62099
SPA	63072
SPIERE-HELKIJN	34043
SPRIMONT	62100
STABROEK	11044
STADEN	36019

ANNEXE 1 : Codes communes - Code INS BIJLAGE 1 : Gemeentecodes - NIS-code	
Nom de la commune Naam van de gemeente	Code INS NIS-code
STAVELOT	63073
STEENOKKERZEEL	23081
STEKENE	46024
STOUMONT	63075
TAMISE	46025
TELLIN	84068
TEMSE	46025
TENNEVILLE	83049
TERHULPEN	25050
TERMONDE	42006
TERNAT	23086
TERVUREN	24104
TESSENDERLO	71057
THEUX	63076
THIMISTER-CLERMONT	63089
THUIN	56078
TIELT	37015
TIELT-WINGE	24135
TIENEN	24107
TINLOT	61081
TINTIGNY	85039
TIRLEMONT	24107
TONGEREN	73083
TONGRES	73083
TORHOUT	31033
TOURNAI	57081
TREMELO	24109
TROIS-PONTS	63086
TROOZ	62122
TUBEKE	25105
TUBIZE	25105
TURNHOUT	13040
UCCLE	21016
UKKEL	21016
VAUX-SUR-SURE	82036
VERLAINE	61063
VERVIERS	63079
VEURNE	38025
VIELSALM	82032
VILLERS-LA-VILLE	25107
VILLERS-LE-BOUILLET	61068
VILVOORDE	23088
VILVORDE	23088
VIROINVAL	93090

ANNEXE 1 : Codes communes - Code INS BIJLAGE 1 : Gemeentecodes - NIS-code	
Nom de la commune Naam van de gemeente	Code INS NIS-code
VIRTON	85045
WISE	62108
VLETEREN	33041
VLOESBERG	51019
VOEREN	73109
VORSELAAR	13044
VORST	21007
VOSELAAR	13046
VRESSE-SUR-SEMOIS	91143
WAARSCHOOT	44072
WAASMUNSTER	42023
WACHTEBEKE	44073
WAIMES	63080
WALCOURT	93088
WALHAIN	25124
WANZE	61072
WAREGEM	34040
WAREMME	64074
WASSEIGES	64075
WATERLOO	25110
WATERMAAL-BOSVOORDE	21017
WATERMAEL-BOISFORT	21017
WAVER	25112
WAVRE	25112
WEISMES	63080
WELKENRAEDT	63084
WELLEN	73098
WELLIN	84075
WEMMEL	23102
WERVIK	33029
WESTERLO	13049
WETTEREN	42025
WEVELGEM	34041
WEZEMBEEK-OPPEM	23103
WEZET	62108
WICHELEN	42026
WIELSBEKE	37017
WIJNEGEM	11050
WILLEBROEK	12040
WINGENE	37018
WOLUWE-SAINT-LAMBERT	21018
WOLUWE-SAINT-PIERRE	21019
WOMMELGEM	11052
WORTEGEM-PETEGEM	45061

ANNEXE 1 : Codes communes - Code INS BIJLAGE 1 : Gemeentecodes - NIS-code	
Nom de la commune Naam van de gemeente	Code INS NIS-code
WUUSTWEZEL	11053
YPRES	33011
YVOIR	91141
ZANDHOVEN	11054
ZAVENTEM	23094
ZEDELGEM	31040
ZELE	42028
ZELZATE	43018
ZEMST	23096
ZINGEM	45057
ZINNIK	55040
ZOERSEL	11055
ZOMERGEM	44080
ZONHOVEN	71066
ZONNEBEKE	33037
ZOTTEGEM	41081
ZOUTLEEUW	24130
ZUIENKERKE	31042
ZULTE	44081
ZUTENDAAL	71067
ZWALM	45065
ZWEVEGEM	34042
ZWIJNDRECHT	11056

**Maladie: scenario 1 - AMI 1- Bijlagen nummer 11: Identificatie van het formulier
Boodschap 1 : aangifte**

Versie: 2001/3

Verzendingsdatum: 20/12/2001

Inhoud van de bijlage:

PDF-File



AN2001-3-1FRNL11.pc AN2001-3-1FRNL11.do



ANNEXE 11 : IDENTIFICATION DU FORMULAIRE		
BIJLAGE 11 : IDENTIFICATIE VAN HET FORMULIER		
Identification du formulaire Identificatie van het formulier	Libellé	Omschrijving
DMFA	Déclaration multifonctionnelle trimestrielle.	Driemaandelijkse multifunctionele aangifte
AOAT001	Accidents de Travail scénario 1 – déclaration d'un accident de travail	Arbeidsongevallen scenario 1 – aangifte van een arbeidsongeval
AOAT002	Accidents de Travail scénario 2 – rapport mensuel	Arbeidsongevallen scenario 2 – maandelijkse rapportering
AOAT003	Accidents de Travail scénario 3 – déclaration d'une reprise de travail	Arbeidsongevallen scenario 3 – mededeling van werkhervatting
BZMP001	Maladies professionnelles scénario 1 - Demande mandatée – écartement d'une travailleuse enceinte - secteur privé	Beroepsziekten scenario 1 – Gemachtigde aanvraag - verwijdering van een zwangere werknemster - privé-sector
WECH001	Chômage scénario 1 - Déclaration de fin de contrat de travail ou de prépension à temps plein	Werkloosheid scenario 1 - Aangifte Einde Arbeidsovereenkomst of voltijds brugpensioen
WECH002	Chômage scénario 2 - Déclaration annuelle de chômage temporaire	Werkloosheid scenario 2 - Jaarlijkse Aangifte Tijdelijke Werkloosheid
WECH003	Chômage scénario 3 - Déclaration de début de travail à temps partie avec maintien des droits	Werkloosheid scenario 3 - Aangifte Aanvang Deeltijdse Arbeid met Behoud van Rechten
WECH004	Chômage scénario 4 - Déclaration de prépension à mi-temps	Werkloosheid scenario 4 - Aangifte Halftijds Brugpensioen
WECH005	Chômage scénario 5 - Déclaration mensuelle d'heures de chômage temporaire	Werkloosheid scenario 5 - Maandelijkse Aangifte Uren Tijdelijke Werkloosheid

WECH006	Chômage scénario 6 - Déclaration mensuelle de travail à temps partiel	Werkloosheid scenario 6 - Maandelijke Aangifte van Deeltijdse Arbeid
WECH007	Chômage scénario 7 - Déclaration mensuelle de travail en tant que travailleur occupé dans un atelier protégé	Werkloosheid scenario 7 - Maandelijke Aangifte van Arbeid als werknemer tewerkgesteld in een beschermde werkplaats
WECH008	Chômage scénario 8 - Déclaration mensuelle de travail dans le cadre d'un programme d'activation des allocations de chômage	Werkloosheid scenario 8 - Maandelijke Aangifte van Arbeid in een Programma ter Activering van de Werkloosheidsuitkering
ZIMA001	Maladies scénario 1 – Annexe de la déclaration d'incapacité de travail, de la protection de la maternité, du repos de maternité et l'éloignement complet en tant que mesure de protection de la maternité, du congé de paternité, du décès d'un travailleur.	Ziekten scenario 1 – Bijlage van Aangifte van arbeidsongeschiktheid, moederschapsbescherming, moederschapsrust en volledige werkverwijdering als maatregel ter bescherming van het moederschap, vaderschapsverlof, overlijden van een werknemer.
ZIMA002	Maladies scénario 2 – Annexe de la déclaration de la reprise d'un travail adapté dans le courant d'une période d'incapacité de travail et en cas de poursuite chez un autre employeur de l'activité dont le titulaire n'est pas écarté	Ziekten scenario 2 – Bijlage van Aangifte van de hervatting van aangepaste arbeid in de loop van een periode van arbeidsongeschiktheid en in geval van voortzetting bij een andere werkgever van de activiteit waarvan de titularis niet verwijderd wordt
ZIMA003	Maladies scénario 3 – Annexe de la déclaration de l'exercice d'un travail adapté dans le cas d'une protection de la maternité	Ziekten scenario 3 – Bijlage van Aangifte van de uitoefening van aangepaste arbeid in geval van moederschapsbescherming
ZIMA004	Maladies scénario 4 – Annexe de la déclaration du repos de maternité postnatal	Ziekten scenario 4 – Bijlage van Aangifte van de postnatale moederschapsrust
ZIMA005	Maladies scénario 5 – Déclaration des jours de vacances d'un employé en incapacité de travail	Ziekten scenario 5 – Aangifte van de vakantiedagen van een bediende in arbeidsongeschiktheid
ZIMA006	Maladies scénario 6 – Déclaration de reprise du travail	Ziekten scenario 6 – Aangifte van een werkhervatting

**Maladie: scenario 1 - AMI 1- Bijlagen nummer 12: Identificatie van het risico
Boodschap 1 : aangifte**

Versie: 2001/3

Verzendingsdatum: 20/12/2001

Inhoud van de bijlage:

PDF-File



AN2001-3-1FRNL12.pc AN2001-3-1FRNL12.do

ANNEXE 12 : IDENTIFICATION DU RISQUE		
BIJLAGE 12 : IDENTIFICATIE VAN HET RISICO		
Identification du risque Identificatie van het risico	Libellé	Omschrijving
	CHOMAGE	WERKLOOSHEID
WECH001	Scénario 1 - Déclaration de fin de contrat de travail ou de prépension à temps plein	Scenario 1 - Aangifte Einde Arbeidsovereenkomst of Voltijds Bruggpensioen
001	Déclaration de fin de contrat de travail	Aangifte einde arbeidsovereenkomst
002	Déclaration de prépension à temps plein	Aangifte voltijds brugpensioen
WECH002	Scénario 2 - Déclaration annuelle de chômage temporaire	Scenario 2 - Jaarlijkse Aangifte Tijdelijke Werkloosheid
001	Déclaration de chômage temporaire par suite à un manque de travail résultant de causes économiques	Aangifte van tijdelijke werkloosheid ingevolge gebrek aan werk wegens economische redenen
002	Déclaration de chômage temporaire par suite d'intempéries	Aangifte van tijdelijke werkloosheid ingevolge slecht weer
003	Déclaration de chômage temporaire par suite d'un accident technique	Aangifte van tijdelijke werkloosheid ingevolge technische stoornis
004	Déclaration de chômage temporaire par suite de force majeure	Aangifte van tijdelijke werkloosheid ingevolge overmacht
005	Déclaration de chômage temporaire par suite de force majeure à caractère médical	Aangifte van tijdelijke werkloosheid ingevolge overmacht om medische redenen
006	Déclaration de chômage temporaire par suite de fermeture de l'entreprise pour cause de vacances annuelles	Aangifte van tijdelijke werkloosheid ingevolge collectieve sluiting van de onderneming wegens jaarlijkse vakantie
007	Déclaration de chômage temporaire par suite de fermeture de	Aangifte van tijdelijke werkloosheid ingevolge collectieve sluiting van de

	l'entreprise pour cause de vacances en vertu d'une CCT rendue obligatoire	onderneming wegens vakantie krachtens een algemeen bindend verklaarde CAO.
008	Déclaration de chômage temporaire par suite de fermeture de l'entreprise pour cause de repos compensatoire dans le cadre d'une réduction de la durée du travail	Aangifte van tijdelijke werkloosheid ingevolge collectieve sluiting van de onderneming wegens inhaalrust in het kader van arbeidsduurvermindering
009	Déclaration de chômage temporaire par suite de grève ou de lock-out	Aangifte van tijdelijke werkloosheid ingevolge staking of lock-out
010	Déclaration de chômage temporaire en cas de licenciement d'un travailleur protégé	Aangifte van tijdelijke werkloosheid in geval van ontslag van een beschermde werknemer
WECH003	Scénario 3 - Déclaration de début de travail à temps partiel avec maintien des droits	Scenario 3 - Aangifte Aanvang Deeltijdse Arbeid met Behoud van Rechten
001	Déclaration de début de travail à temps partiel pour un travailleur ayant un statut de travailleur à temps partiel avec maintien des droits	Aangifte van aanvang van deeltijdse arbeid voor de werknemer die het statuut van deeltijdse werknemer met behoud van rechten heeft
WECH004	Scénario 4 - Déclaration de prépension à mi-temps	Scenario 4 - Aangifte Halftijds Brugpensioen
001	Déclaration de prépension à mi-temps	Aangifte van halftijds brugpensioen
WECH005	Scénario 5 - Déclaration mensuelle d'heures de chômage temporaire	Scenario 5 - Maandelijkse Aangifte Uren Tijdelijke Werkloosheid
001	Déclaration mensuelle des heures de chômage temporaire par suite à un manque de travail résultant de causes économiques	Maandelijkse aangifte uren tijdelijke werkloosheid ingevolge gebrek aan werk wegens economische redenen
002	Déclaration mensuelle des heures de chômage temporaire par suite d'intempéries	Maandelijkse aangifte uren tijdelijke werkloosheid ingevolge slecht weer
003	Déclaration mensuelle des heures de chômage temporaire par suite d'un accident technique	Maandelijkse aangifte uren tijdelijke werkloosheid ingevolge technische stoornis

004	Déclaration mensuelle des heures de chômage temporaire par suite de force majeure	Maandelijkse aangifte uren tijdelijke werkloosheid ingevolge overmacht
005	Déclaration mensuelle des heures de chômage temporaire par suite de force majeure à caractère médical	Maandelijkse aangifte uren tijdelijke werkloosheid ingevolge overmacht om medische redenen
006	Déclaration mensuelle des heures de chômage temporaire par suite de fermeture de l'entreprise pour cause de vacances annuelles	Maandelijkse aangifte uren tijdelijke werkloosheid ingevolge collectieve sluiting van de onderneming wegens jaarlijkse vakantie
007	Déclaration mensuelle des heures de chômage temporaire par suite de fermeture de l'entreprise pour cause de vacances en vertu d'une CCT rendue obligatoire	Maandelijkse aangifte uren tijdelijke werkloosheid ingevolge collectieve sluiting van de onderneming wegens vakantie krachtens een algemeen bindend verklaarde CAO
008	Déclaration mensuelle des heures de chômage temporaire par suite de fermeture de l'entreprise pour cause de repos compensatoire dans le cadre d'une réduction de la durée du travail	Maandelijkse aangifte uren tijdelijke werkloosheid ingevolge collectieve sluiting van de onderneming wegens inhaalrust in het kader van arbeidsduurvermindering
009	Déclaration mensuelle des heures de chômage temporaire par suite de grève ou de lock-out	Maandelijkse aangifte uren tijdelijke werkloosheid ingevolge staking of lock-out
010	Déclaration mensuelle des heures de chômage temporaire en cas de licenciement d'un travailleur protégé	Maandelijkse aangifte uren tijdelijke werkloosheid in geval van ontslag van een beschermde werknemer
WECH006	Scénario 6 - Déclaration mensuelle de travail à temps partiel	Scenario 6 - Maandelijkse Aangifte van Deeltijdse Arbeid
001	Déclaration des données de salaire et de carrière pour le calcul de l'allocation de garantie de revenus	Aangifte van loon- en arbeidstijdgegevens voor de berekening van de inkomensgarantie-uitkering
WECH007	Scénario 7 - Déclaration mensuelle de travail en tant que travailleur occupé dans un atelier protégé	Scenario 7 - Maandelijkse Aangifte van Arbeid als werknemer tewerkgesteld in een beschermde werkplaats
001	Déclaration des données de salaire et de carrière pour le calcul de l'allocation octroyée aux travailleurs occupés dans un atelier protégé	Aangifte van loon- en arbeidstijdgegevens voor de berekening van uitkeringen toegekend aan werknemers tewerkgesteld in een beschermde werkplaats
WECH008	Scénario 8 - Déclaration mensuelle de travail dans le cadre d'un programme d'activation des allocations de chômage	Scenario 8 - Maandelijkse Aangifte van Arbeid in een Programma ter Activering van de Werkloosheidsuitkering

001	Déclaration des données de salaire et de carrière pour le calcul de l'allocation d'intégration octroyée aux travailleurs occupés dans le cadre d'un programme de transition professionnelle.	Aangifte van loon- en arbeidstijdgegevens voor de berekening van de integratie-uitkering toegekend aan werknemers tewerkgesteld in een doorstromingsprogramma.
002	Déclaration des données de salaire et de carrière pour le calcul de l'allocation de réinsertion octroyée aux travailleurs occupés dans le cadre d'un emploi-services.	Aangifte van loon- en arbeidstijdgegevens voor de berekening van de herinschakelingsuitkering toegekend aan werknemers tewerkgesteld in een dienstenbaan.
003	Déclaration des données de salaire et de carrière pour le calcul de l'allocation d'embauche.	Aangifte van loon- en arbeidstijdgegevens voor de berekening van de banenplanuitkering.
004	Déclaration des données de salaire et de carrière pour le calcul de l'allocation SINE octroyée aux travailleurs occupés dans le cadre d'un emploi de réinsertion sociale (emploi SINE).	Aangifte van loon- en arbeidstijdgegevens voor de berekening van de SINE-uitkering toegekend aan werknemers tewerkgesteld in een sociale inschakelingstewerkstelling (SINE-tewerkstelling).
005	Déclaration des données de salaire et de carrière pour le calcul de l'allocation d'insertion octroyée aux travailleurs occupés par un bureau de travail intérimaire ou un groupement d'employeurs (interim d'insertion).	Aangifte van loon- en arbeidstijdgegevens voor de berekening van de invoeguitkering toegekend aan werknemers tewerkgesteld door een uitzendkantoor of een werkgeversgroepering (invoeginterim).
	MALADIES	ZIEKTE
ZIMA001	Scénario 1 – Annexe de la déclaration d'incapacité de travail, du repos de maternité, de l'éloignement complet en tant que mesure de protection de la maternité, du congé de paternité, du décès d'un travailleur.	Scenario 1 – Bijlage van aangifte van arbeidsongeschiktheid, moederschapsrust, volledige werkverwijdering als maatregel ter bescherming van het moederschap, vaderschapsverlof, overlijden van een werknemer.
001	Incapacité de travail pour raison de maladie	Arbidsongeschiktheid wegens ziekte

002	Repos de la maternité	Moederschapsrust
003	L'éloignement complet en tant que mesure de protection de la maternité	Volledige werkverwijdering als maatregel voor moederschapsbescherming
004	Congé de paternité	Vaderschapsverlof
005	Décès d'un travailleur	Overlijden van een werknemer
ZIMA002	Scénario 2 – Annexe de la déclaration de la reprise d'un travail adapté dans le courant d'une période d'incapacité de travail et en cas de poursuite chez un autre employeur de l'activité dont le titulaire n'est pas écarté	Scenario 2 – Bijlage van aangifte van de hervatting van aangepaste arbeid in de loop van een periode van arbeidsongeschiktheid en in geval van voortzetting bij een andere werkgever van de activiteit waarvan de titularis niet verwijderd wordt
001	Reprise d'un travail adapté dans le courant d'une période d'incapacité de travail	Hervatting van aangepaste arbeid in de loop van een periode van arbeidsongeschiktheid
002	Cas de poursuite chez un autre employeur de l'activité dont le titulaire n'est pas écarté	Geval van voortzetting bij een andere werkgever van de activiteit waarvan de titularis niet verwijderd is
ZIMA003	Scénario 3 – Annexe de la déclaration de l'exercice d'un travail adapté dans le cas d'une protection de la maternité	Scenario 3 – Bijlage van aangifte van de uitoefening van aangepaste arbeid in geval van moederschapsbescherming
001	Exercice d'un travail adapté dans le cas d'une protection de la maternité	Uitoefening van aangepaste arbeid in geval van moederschapsbescherming
ZIMA004	Scénario 4 – Annexe de la déclaration du repos de maternité postnatal	Scenario 4 – Bijlage van aangifte van de postnatale moederschapsrust
001	Repos de maternité postnatal	Postnatale moederschapsrust
ZIMA005	Scénario 5 – Déclaration des jours de vacances d'un employé en incapacité de travail	Scenario 5 – Aangifte van de vakantiedagen van een bediende in arbeidsongeschiktheid
001	Les jours de vacances d'un employé en incapacité de travail	De vakantiedagen van een bediende in arbeidsongeschiktheid
ZIMA006	Scénario 6 – Déclaration de reprise du travail	Scenario 6 – Aangifte van werkhervatting
001	Reprise du travail	Werkhervatting

	MALADIES PROFESSIONELLES	BEROEPSZIEKTEN
BZMP001	Scénario 1 – Déclaration mandatée - écartement d'une travailleuse enceinte - secteur privé	Scenario 1 – Gemachtigde aanvraag – verwijdering van een zwangere werknemster – privé-sector
001	Cas d'arrêt de travail complet	Geval van volledige werkstopzetting
002	Cas de mutation de poste avec perte de salaire	Geval van postenmutatie met loonverlies
003	Cas de combinaison d'arrêt de travail complet et mutation de poste	Geval van combinatie van volledige werkstopzetting en postenmutatie

Maladie: scenario 1 - AMI 1- Bijlagen nummer 13: Code aard van de dag
Boodschap 1 : aangifte

Versie: 2001/3

Verzendingsdatum: 20/12/2001

Inhoud van de bijlage:

PDF-File



AN2001-3-1FRNL13.pc AN2001-3-1FRNL13.do

ANNEXE 13 : Code Nature du jour		
BIJLAGE 13: Code aard van de dag		
Code nature du risque	Libellé	Omschrijving
....		
1	jours rémunérés à l'exception des jours rémunérés visés ci-dessous.	Dagen gedekt door loon met RSZ bijdragen, met uitzondering van de hieronder vermelde dagen
2.1	salaire journalier garanti pour cause d'incapacité de travail	Gewaarborgd dagloon wegens arbeidsongeschiktheid
2.2	salaire journalier garanti pour une raison autre que l'incapacité de travail	Gewaarborgd dagloon wegens een andere reden dan arbeidsongeschiktheid
2.3	absence premier jour par suite d'intempéries – secteur de la construction	Afwezigheid eerste dag wegens slecht weer – bouwbedrijf
2.4	salaire garanti première semaine	Gewaarborgd loon eerste week
2.5	salaire garanti deuxième semaine	Gewaarborgd loon tweede week
2.6	salaire mensuel garanti	Gewaarborgd maandloon
2.7	indemnité CCT 12bis/13bis	Arbeidsongeschiktheidsuitkering C.A.O. 12bis/13bis
2.8	jour de carence	Carensdag
3.1	vacances légales	Wettelijke vakantie
3.2	vacances complémentaires	Bijkomende vakantie
3.3	vacances en vertu d'une convention collective de travail rendue obligatoire	vacantie krachtens algemeen verbindend verklaarde collectieve arbeidsovereenkomst
4	jours de remplacement de jours fériés	Vervangingsdagen van feestdagen.
5.1	chômage temporaire par suite de manque de travail résultant de causes économiques	Tijdelijke werkloosheid ingevolge gebrek aan werk wegens economische redenen

5.2	chômage temporaire par suite d'intempéries	Tijdelijke werkloosheid ingevolge slecht weer
5.3	chômage temporaire par suite d'un accident technique	Tijdelijke werkloosheid ingevolge technische stoornis
5.4	chômage temporaire par suite de force majeure	Tijdelijke werkloosheid ingevolge overmacht
5.5	chômage temporaire par suite de force majeure à caractère médical	Tijdelijke werkloosheid ingevolge overmacht om Medische redenen
5.6	chômage temporaire par suite de fermeture de l'entreprise pour cause de vacances annuelles	Tijdelijke werkloosheid ingevolge collectieve sluiting van de onderneming wegens jaarlijkse vakantie
5.7	chômage temporaire par suite de fermeture de l'entreprise pour cause de vacances en vertu d'une CCT rendue obligatoire	Tijdelijke werkloosheid ingevolge collectieve sluiting van de onderneming wegens vakantie krachtens een algemeen bindend verklaarde CAO.
5.8	chômage temporaire par suite de fermeture de l'entreprise pour cause de repos compensatoire dans le cadre d'une réduction de la durée du travail	Tijdelijke werkloosheid ingevolge collectieve sluiting van de onderneming wegens inhaalrust in het kader van arbeidsduur- vermindering
5.9	chômage temporaire par suite de grève ou de lock-out	Tijdelijke werkloosheid ingevolge staking of lock-out
5.10	chômage temporaire en cas de licenciement d'un travailleur protégé	Tijdelijke werkloosheid in geval van ontslag van een beschermde werknemer
6.1	incapacité de travail avec indemnité d'accidents du travail en application de l'article 54 de la loi sur les accidents du travail, incapacité de travail par suite de congé prophylactique, travail adapté avec perte de salaire et autre absence non rémunérée pour maladie /accident	arbeidsongeschiktheid met arbeidsongevallenvergoeding in toepassing van artikel 54 van de arbeidsongevallenwet, arbeidsongeschiktheid ingevolge profylactisch verlof, aangepaste arbeid met loonverlies, en andere afwezigheid zonder loon wegens ziekte/ongeval
6.2	écartement complet du travail en tant que mesure de protection de la maternité, travail avec perte de salaire en tant que mesure de protection de la maternité, repos de maternité ou congé de paternité	volledige werkverwijdering ingevolge maatregel moederschapsbescherming, aangepaste arbeid met loonverlies in het kader van moederschapsbescherming, moederschapsrust of vaderschapsverlof
6.3	absence pour incapacité de travail pour laquelle le salaire	afwezigheid wegens arbeidsongeschiktheid waarvoor het gewaarborgd

	garanti n'est pas payé en raison de chômage temporaire	loon niet betaald wordt wegens tijdelijke werkloosheid
6.4	absence pour incapacité de travail pour laquelle le salaire garanti n'est pas payé pour cause de rechute	afwezigheid wegens arbeidsongeschiktheid waarvoor het gewaarborgd loon niet betaald wordt ingevolge wederinstorting
6.5	absence pour incapacité de travail pour laquelle le salaire garanti n'est pas payé pour cause de vacances annuelles collectives	afwezigheid wegens arbeidsongeschiktheid waarvoor het gewaarborgd loon niet betaald wordt wegens collectief jaarlijks verlof
6.6	absence pour incapacité de travail pour laquelle le salaire garanti n'est pas payé pour des raisons imputables au travailleur (absence injustifiée ou refus de se soumettre au contrôle)	afwezigheid wegens arbeidsongeschiktheid waarvoor het gewaarborgd loon niet betaald wordt wegens redenen toe te schrijven aan de werknemer (bijvoorbeeld ongewettigde afwezigheid of weigering zich te onderwerpen aan de controle)
6.7	absence pour incapacité de travail pour laquelle le salaire garanti n'est pas payé à cause d'une ancienneté insuffisante	afwezigheid wegens arbeidsongeschiktheid waarvoor het gewaarborgd loon niet betaald wordt wegens een onvoldoende anciënniteit
7	absence ou congé sans solde	Afwezigheid of verlof zonder wedde

**Maladie: scenario 1 - AMI 1- Bijlagen nummer 2: Lijst der werknemerskengetallen waarvoor de bijdragen van
toepassing zijn
Boodschap 1 : aangifte**

Versie: 2001/3

Verzendingsdatum: 20/12/2001

Inhoud van de bijlage:

PDF-File



AN2001-2-1NLFR2.pc



AN2001-2-1NLFR2.xl

ANNEXE 2 : Liste des codes travailleur pour lesquels des cotisations sont dues
BIJLAGE 2 : Lijst der werknemerskengetallen waarvoor de bijdragen van toepassing zijn.

Code	Type code travailleur	Libellé	Type Travailleur	Type van werknemerskengetallen	Omschrijving	Type van Werknemer
010	Cotisation ordinaire	Ouvriers temporaires dans l'horticulture et l'agriculture (employeurs immatriculés sous les catégories 194 ou 193).	Travailleurs manuels	Gewone bijdrage	Tijdelijke werklieden in de tuinbouw en in de landbouw (werkgevers met werkgeverscategorie 194 of 193).	Handarbeiders
011	Cotisation ordinaire	Ouvriers de catégorie spéciale à déclarer sur base des rémunérations forfaitaires par des employeurs immatriculés sous les catégories 016, 017, 019, 020, 023, 068, 146, 158, 166 ou 197 (cotisation de modération salariale non due).	Travailleurs manuels	Gewone bijdrage	Werklieden van de speciale categorie aan te geven met forfaitaire lonen door werkgevers met werkgeverscategorie 016, 017, 019, 020, 023, 068, 146, 158, 166 en 197 (loonmatigingsbijdrage niet verschuldigd).	Handarbeiders
012	Cotisation ordinaire	Ouvriers handicapés : a) Occupés dans un atelier protégé agréé immatriculé sous la catégorie 073 (cotisation de modération salariale non due). b) A déclarer par les employeurs immatriculés sous la catégorie 811 (cotisation de modération salariale due)	Travailleurs manuels	Gewone bijdrage	Mindervalide werklieden : a) tewerkgesteld in een erkende beschutte werkplaats met werkgeverscategorie 073 (loonmatigingsbijdrage niet verschuldigd). b) aan te geven door werkgevers met werkgeverscategorie 811 (loonmatigingsbijdrage verschuldigd).	Handarbeiders
013	Cotisation ordinaire	Chauffeurs de taxi affectés au transport de personnes occupés par des employeurs immatriculés sous la catégorie 068 (cotisation de modération salariale non due).	Travailleurs manuels	Gewone bijdrage	Taxichauffeurs voor personenvervoer tewerkgesteld door werkgevers met werkgeverscategorie 068 (loonmatigingsbijdrage niet verschuldigd).	Handarbeiders

ANNEXE 2 : Liste des codes travailleur pour lesquels des cotisations sont dues
BIJLAGE 2 : Lijst der werknemerskengetallen waarvoor de bijdragen van toepassing zijn.

Code	Type code travailleur	Libellé	Type Travailleur	Type van werknemerskengetallen	Omschrijving	Type van Werknemer
014	Cotisation ordinaire	Ouvriers de catégorie ordinaire pour qui la cotisation au Fonds Forestier est due par des employeurs immatriculés sous la catégorie 029.	Travailleurs manuels	Gewone bijdrage	Werklieden van de gewone categorie voor wie de bijdrage aan het Bosuitbatingsfonds verschuldigd is door de werkgevers met de werkgeverscategorie 029 .	Handarbeiders
015	Cotisation ordinaire	Ouvriers de catégorie ordinaire : a) à déclarer sur base des rémunérations proméritées par des employeurs immatriculés sous les catégories 016, 017, 019, 020, 023, 068, 158, 166 ou 197 (cotisation de modération salariale due); b) pour qui la cotisation au Fonds Forestier n'est pas due par des employeurs immatriculés sous la catégorie 029; c) tous les autres ouvriers non mentionnés ailleurs.	Travailleurs manuels	Gewone bijdrage	Werklieden van de gewone categorie ; a) aan te geven met werkelijke lonen door de werkgevers met werkgeverscategorie 016, 017, 019, 020, 023, 068, 158 ,166 en 197 (loonmatigingsbijdrage verschuldigd) ; b) voor wie de bijdrage aan het Bosuitbatingsfonds niet verschuldigd is, aan te geven door werkgevers met de werkgeverscategorie 029 ; c) alle andere werklieden die elders niet worden vermeld.	Handarbeiders
022	Cotisation ordinaire	Elèves-ouvriers et stagiaires de catégorie spéciale (voir code 011).	Travailleurs manuels	Gewone bijdrage	Leerplichtigen - werklieden en stagiairs van de speciale categorie (zie werknemerskengetal 011).	Handarbeiders
023	Cotisation ordinaire	Contractuels subventionnés, travailleurs manuels déclarés sur base d'une rémunération réelle (voir code 014).	Travailleurs manuels	Gewone bijdrage	Gesubsidieerde contractuelen, handarbeiders die met reëel loon worden aangegeven (zie werknemerskengetal 014).	Handarbeiders

ANNEXE 2 : Liste des codes travailleur pour lesquels des cotisations sont dues
BIJLAGE 2 : Lijst der werknemerskengetallen waarvoor de bijdragen van toepassing zijn.

Code	Type code travailleur	Libellé	Type Travailleur	Type van werknemerskengetallen	Omschrijving	Type van Werknemer
024	Cotisation ordinaire	Contractuels subventionnés, travailleurs manuels déclarés sur base d'une rémunération réelle (voir code 015 points b) et c)).	Travailleurs manuels	Gewone bijdrage	Gesubsidieerde contractuelen, handarbeiders die met reëel loon worden aangegeven (zie werknemerskengetal 015 b), en c)).	Handarbeiders
025	Cotisation ordinaire	Contractuels subventionnés, travailleurs manuels handicapés déclarés sur base d'une rémunération réelle, occupés dans des ateliers protégés.	Travailleurs manuels	Gewone bijdrage	Gesubsidieerde contractuelen, minder-valide handarbeiders die met reëel loon worden aangegeven, tewerkgesteld in een beschutte werkplaats.	Handarbeiders
026	Cotisation ordinaire	Elèves ouvriers et stagiaires de catégorie ordinaire (voir code 014).	Travailleurs manuels	Gewone bijdrage	Leerplichtigen - werklieden en stagiairs van de gewone categorie (zie werknemerskengetal 014).	Handarbeiders
027	Cotisation ordinaire	Elèves ouvriers et stagiaires de catégorie ordinaire (voir code 015).	Travailleurs manuels	Gewone bijdrage	Leerplichtigen - werklieden en stagiairs van de gewone categorie (zie werknemerskengetal 015).	Handarbeiders
028	Cotisation ordinaire	Contractuels subventionnés, travailleurs manuels handicapés déclarés sur base d'une rémunération forfaitaire, occupés dans des ateliers protégés.	Travailleurs manuels	Gewone bijdrage	Gesubsidieerde contractuelen, minder-valide handarbeiders die met forfaitair loon worden aangegeven, tewerkgesteld in een beschutte werkplaats.	Handarbeiders
029	Cotisation ordinaire	Contractuels subventionnés, travailleurs manuels déclarés sur base d'une rémunération forfaitaire occupés par les pouvoirs publics et autres établissements, associations et sociétés assimilés.	Travailleurs manuels	Gewone bijdrage	Gesubsidieerde contractuelen, handarbeiders die met forfaitair loon worden aangegeven, tewerkgesteld bij openbare besturen en ermee gelijkgestelde instellingen, verenigingen en maatschappijen.	Handarbeiders

ANNEXE 2 : Liste des codes travailleur pour lesquels des cotisations sont dues
BIJLAGE 2 : Lijst der werknemerskengetallen waarvoor de bijdragen van toepassing zijn.

Code	Type code travailleur	Libellé	Type Travailleur	Type van werknemerskengetallen	Omschrijving	Type van Werknemer
035	Cotisation ordinaire	Apprentis et assimilés travailleurs manuels : - Apprentis sous contrat d'apprentissage agréé Classes moyennes. - Apprentis sous contrat d'engagement d'apprentissage contrôlé Classes moyennes. - Apprentis de professions exercées par des travailleurs salariés (contrat d'apprentissage industriel). - Stagiaires avec contrat de stage de formation de chef d'entreprise. - Elèves avec convention d'insertion socio-professionnelle reconnue par les communautés et Régions.	Travailleurs manuels	Gewone bijdrage	Leerlingen en gelijkgestelden - handarbeiders : - leerlingen met erkende leerovereenkomst Middenstandsopleiding. - leerlingen met gecontroleerde leerverbintenis-middenstandsopleiding. - leerlingen voor beroepen uitgeoefend door arbeiders in loondienst (industriële leercontract). - stagiairs met stageovereenkomst in het kader van de vorming tot ondernemingshoofd. - leerling met een overeenkomst voor socioprofessionele inpassing erkend door de Gemeenschappen en Gewesten.	Handarbeiders
045	Cotisation ordinaire	Domestiques déclarés par des employeurs immatriculés sous la catégorie 037 ou 437.	Travailleurs manuels	Gewone bijdrage	Dienstboden aangegeven door werkgevers die ingeschreven zijn onder werkgeverscategorie 037 of 437.	Handarbeiders
439	Cotisation ordinaire	Apprentis et assimilés travailleurs intellectuels.	Travailleurs intellectuels	Gewone bijdrage	Leerlingen en gelijkgestelde hoofdarbeiders.	Hoofdarbeiders
484	Cotisation ordinaire	Contractuels subventionnés travailleurs intellectuels occupés par les pouvoirs publics et autres établissements, associations et sociétés assimilés	Travailleurs intellectuels	Gewone bijdrage	Gesubsidieerde contractuelen - hoofdarbeiders tewerkgesteld bij openbare besturen en ermee gelijkgestelde instellingen, verenigingen en maatschappijen.	Hoofdarbeiders

ANNEXE 2 : Liste des codes travailleur pour lesquels des cotisations sont dues
BIJLAGE 2 : Lijst der werknemerskengetallen waarvoor de bijdragen van toepassing zijn.

Code	Type code travailleur	Libellé	Type Travailleur	Type van werknemerskengetallen	Omschrijving	Type van Werknemer
485	Cotisation ordinaire	Contractuels subventionnés, travailleurs intellectuels handicapés, occupés dans des ateliers protégés agréés.	Travailleurs intellectuels	Gewone bijdrage	Gesubsidieerde contractuelen, mindervalide hoofdarbeiders tewerkgesteld in een erkende beschutte werkplaats.	Hoofdarbeiders
487	Cotisation ordinaire	Elèves-employés et stagiaires	Travailleurs intellectuels	Gewone bijdrage	Leerplichtigen - bedienden en stagiairs.	Hoofdarbeiders
492	Cotisation ordinaire	Employés handicapés : a) Occupés dans un atelier protégé agréé immatriculé sous la catégorie 073 (cotisation de modération salariale non due). b) A déclarer par les employeurs immatriculés sous la catégorie 811 (cotisation de modération salariale due)	Travailleurs intellectuels	Gewone bijdrage	Mindervalide bedienden : a) tewerkgesteld in een erkende beschutte werkplaats met werkgeverscategorie 073 (loonmatigingsbijdrage niet verschuldigd). b) aan te geven door werkgevers met werkgeverscategorie 811 (loonmatigingsbijdrage verschuldigd).	Hoofdarbeiders
493	Cotisation ordinaire	Le personnel académique et scientifique des universités immatriculées sous les catégories 175 ou 396.	Travailleurs intellectuels	Gewone bijdrage	Het academisch en wetenschappelijk personeel van de universiteiten ingeschreven onder de werkgeverscategorieën 175 en 396.	Hoofdarbeiders
495	Cotisation ordinaire	Employés : a) Employés de catégorie ordinaire b) Sportifs rémunérés et déclarés par des employeurs immatriculés sous les catégories 070 ou 076.	Travailleurs intellectuels	Gewone bijdrage	Bedienden : a) Bedienden met een gewone categorie b) Betaalde sportbeoefenaars aangegeven door werkgevers met werkgeverscategorie 070 of 076.	Hoofdarbeiders

ANNEXE 2 : Liste des codes travailleur pour lesquels des cotisations sont dues
BIJLAGE 2 : Lijst der werknemerskengetallen waarvoor de bijdragen van toepassing zijn.

Code	Type code travailleur	Libellé	Type Travailleur	Type van werknemerskengetallen	Omschrijving	Type van Werknemer
671	Cotisation ordinaire	Travailleurs engagés après le 31 décembre 1998 et soumis uniquement à l'assurance Soins de Santé et aux allocations familiales.	Fonctionnaires	Gewone bijdrage	Werknemers aangeworven na 31 december 1998 en uitsluitend onderworpen aan de verzekering voor geneeskundige verzorging en aan kinderbijslag.	Ambtenaren
675	Cotisation ordinaire	Travailleurs soumis uniquement à l'assurance Soins de Santé.	Fonctionnaires	Gewone bijdrage	Werknemers uitsluitend onderworpen aan de verzekering voor geneeskundige verzorging.	Ambtenaren
840	Cotisation spéciale étudiant	Travailleurs étudiants pour lesquels la cotisation de solidarité pour les étudiants occupés dans le cadre d'un contrat d'occupation d'étudiants durant les mois de juillet, août et septembre, à condition que la durée d'engagement n'excède pas un mois est due.	Etudiant	Bijzondere bijdrage voor studenten	Solidariteitsbijdrage verschuldigd voor studenten die in de maanden juli, augustus en september ten hoogste gedurende 1 maand werken in het kader van een overeenkomst voor studenten.	Student
876	Cotisation spéciale travailleur statutaire licencié	Cotisation due pour le personnel statutaire licencié du secteur public et assimilé, dont la relation de travail prend fin - Régime assurance maladie - invalidité	Travailleur statutaire licencié	Bijzondere bijdrage ontslagen statutaire werknemer	Bijdrage verschuldigd voor het ontslagen statutair personeel van de openbare sector en daarmee gelijkgestelden, wiens werkrelatie wordt beëindigd - Stelsel van de Ziekte- en Invaliditeitsverzekering.	Ontslagen statutaire werknemer
877	Cotisation spéciale travailleur statutaire licencié	Cotisation due pour le personnel statutaire licencié du secteur public et assimilé, dont la relation de travail prend fin - Régime chômage	Travailleur statutaire licencié	Bijzondere bijdrage ontslagen statutaire werknemer	Bijdrage verschuldigd voor het ontslagen statutair personeel van de openbare sector en daarmee gelijkgestelden, wiens werkrelatie wordt beëindigd - Werkloosheidsstelsel.	Ontslagen statutaire werknemer

ANNEXE 2 : Liste des codes travailleur pour lesquels des cotisations sont dues
BIJLAGE 2 : Lijst der werknemerskengetallen waarvoor de bijdragen van toepassing zijn.

Code	Type code travailleur	Libellé	Type Travailleur	Type van werknemers-kengetallen	Omschrijving	Type van Werknemer
879	Cotisation spéciale prépensionné	Travailleurs prépensionnés pour lesquels une cotisation spéciale sur les prépensions conventionnelles est due.	Travailleur prépensionné	Bijzondere bijdrage werknemer met brugpensioen	Bruggepensioneerde werknemers waarvoor een bijzondere bijdrage verschuldigd is op het conventioneel brugpensioen	Werknemer met brugpensioen
013	Cotisation FAT-FMP	Jeunes défavorisés.	Travailleurs manuels	FAO-FBZ bijdrage	Kansarme jongeren.	Handarbeiders
015	Cotisation FAT-FMP	Ouvriers et assimilés, y compris gens de maison.	Travailleurs manuels	FAO-FBZ bijdrage	Werklieden en gelijkgestelden, inbegrepen huisbedienden.	Handarbeiders
016	Cotisation FAT-FMP	Mineurs.	Travailleurs manuels	FAO-FBZ bijdrage	Mijnwerkers	Handarbeiders
027	Cotisation FAT-FMP	Elèves-ouvriers et stagiaires.	Travailleurs manuels	FAO-FBZ bijdrage	Leerplichtige werklieden en stagiairs.	Handarbeiders
041	Cotisation FAT-FMP	Domestiques victimes d'un accident du travail survenu avant le 01/04/1983.	Travailleurs manuels	FAO-FBZ bijdrage	Dienstboden die het slachtoffer zijn van een arbeidsongeval, gebeurd vóór 01/04/83.	Handarbeiders
045	Cotisation FAT-FMP	Domestiques victimes d'un accident du travail à partir du 01/04/1983 ou de maladie professionnelle.	Travailleurs manuels	FAO-FBZ bijdrage	Dienstboden die het slachtoffer zijn van een arbeidsongeval, gebeurd sinds 01/04/83 of die het slachtoffer zijn van een beroepsziekte.	Handarbeiders
487	Cotisation FAT-FMP	Elèves-employés et stagiaires.	Travailleurs intellectuels	FAO-FBZ bijdrage	Leerplichtige hoofdarbeiders en stagiairs.	Hoofdarbeiders
493	Cotisation FAT-FMP	Médecins en formation de médecin spécialiste. Jeunes défavorisés.	Travailleurs intellectuels	FAO-FBZ bijdrage	Geneesheren in opleiding tot geneesheer-specialist. Kansarme jongeren.	Hoofdarbeiders
494	Cotisation FAT-FMP	Sportifs rémunérés, sauf les coureurs cyclistes professionnels (détenteurs d'une licence de la ligue vélocipédique belge), victimes d'un accident du travail depuis le 01/01/1985).	Travailleurs intellectuels	FAO-FBZ bijdrage	Betaalde sportbeoefenaars, behalve beroepswielrenners (in het bezit van een licentie van de BWB) die een arbeidsongeval opgelopen hebben sinds 01/01/85.	Hoofdarbeiders

ANNEXE 2 : Liste des codes travailleur pour lesquels des cotisations sont dues
BIJLAGE 2 : Lijst der werknemerskengetallen waarvoor de bijdragen van toepassing zijn.

Code	Type code travailleur	Libellé	Type Travailleur	Type van werknemers-kengetallen	Omschrijving	Type van Werknemer
495	Cotisation FAT-FMP	travailleurs intellectuels, employés de maison, ainsi que les coureurs cyclistes professionnels (détenteurs d'une licence de la ligue vélocipédique belge) victimes d'un accident du travail survenu depuis le 01/01/1985.	Travailleurs intellectuels	FAO-FBZ bijdrage	Hoofdarbeiders, huisbedienden, alsook beroepswielrenners (in het bezit van een licentie van de BWB) die een arbeidsongeval opgelopen hebben sinds 01/01/85.	Hoofdarbeiders
675	Cotisation FAT-FMP	Travailleurs soumis uniquement à l'Assurance Soins de Santé.	Fonctionnaires	FAO-FBZ bijdrage	Werknemers uitsluitend onderworpen aan de verzekering voor geneeskundige verzorging.	Ambtenaren
809	Cotisation complémentaire	Cotisation destinée au Fonds d'indemnisation des travailleurs licenciés en cas de fermeture d'entreprises (F.F.E.).	Cotisation complémentaire	Supplémentaire bijdrage	Bijdrage ten behoeve van het Fonds tot vergoeding van de in geval van sluiting van ondernemingen ontslagen werknemers (F.S.O.).	Supplémentaire bijdrage
810	Cotisation complémentaire	Cotisation spéciale destinée au Fonds d'indemnisation des travailleurs licenciés en cas de fermeture d'entreprises (F.F.E.).	Cotisation complémentaire	Supplémentaire bijdrage	Bijzondere bijdrage ten behoeve van het Fonds tot vergoeding van de in geval van sluiting van ondernemingen ontslagen werknemers (F.S.O.)	Supplémentaire bijdrage
820	Cotisation complémentaire	Cotisation destinée aux Fonds de sécurité d'existence due sur les rémunérations à 108 % des travailleurs manuels (inclus les élèves ouvriers stagiaires et les contractuels subventionnés).	Cotisation complémentaire	Supplémentaire bijdrage	Bijdrage voor de Fondsen voor bestaanszekerheid verschuldigd op de lonen aan 108 % van handarbeiders (inclusief leerplichtigen-handarbeiders en gesubsidieerde contractuelen).	Supplémentaire bijdrage

ANNEXE 2 : Liste des codes travailleur pour lesquels des cotisations sont dues
BIJLAGE 2 : Lijst der werknemerskengetallen waarvoor de bijdragen van toepassing zijn.

Code	Type code travailleur	Libellé	Type Travailleur	Type van werknemerskengetallen	Omschrijving	Type van Werknemer
830	Cotisation complémentaire	Cotisation destinée aux Fonds de sécurité d'existence (autres que les Fonds Social C.P.N.A.E. (C.P. n° 218) ou du commerce de détail indépendant (C.P. n° 201) et autre que le « Fonds social du secteur socio-culturel des Communautés française et germanophone » pour les employeurs de la catégorie 076), due sur les rémunérations des travailleurs intellectuels (inclus les élèves employés stagiaires et les contractuels subventionnés).	Cotisation complémentaire	Supplémentaire bijdrage	Bijdrage voor de Fondsen voor bestaanszekerheid (uitgezonderd de sociale fondsen van het ANPCB (PC nr. 218), van de zelfstandige kleinhandel (PC nr. 201) en het "Fonds social du secteur socio-culturel des Communautés française et germanophone" voor werkgevers met werkgeverscategorie 076), verschuldigd op de lonen van bedienden (inclusief leerplichtigen-bedienden stagiairs en gesubsidieerde contractuelen).	Supplémentaire bijdrage
831	Cotisation complémentaire	Cotisation destinée au Fonds Social C.P.N.A.E. (C.P. n° 218) due sur les rémunérations des travailleurs intellectuels (inclus les élèves employés stagiaires et les contractuels subventionnés).	Cotisation complémentaire	Supplémentaire bijdrage	Bijdrage voor het Sociaal Fonds van het ANPCB (PC nr. 218) verschuldigd op de lonen van bedienden (inclusief leerplichtigen-bedienden stagiairs en gesubsidieerde contractuelen).	Supplémentaire bijdrage
832	Cotisation complémentaire	Cotisation destinée au Fonds Social du commerce de détail indépendant (C.P. n° 201) due sur les rémunérations des travailleurs intellectuels (inclus les élèves employés stagiaires et les contractuels subventionnés).	Cotisation complémentaire	Supplémentaire bijdrage	Bijdrage voor het sociaal fonds van de zelfstandige kleinhandel (PC nr. 201) verschuldigd op de lonen van bedienden (inclusief leerplichtigen-bedienden stagiairs en gesubsidieerde contractuelen).	Supplémentaire bijdrage

ANNEXE 2 : Liste des codes travailleur pour lesquels des cotisations sont dues
BIJLAGE 2 : Lijst der werknemerskengetallen waarvoor de bijdragen van toepassing zijn.

Code	Type code travailleur	Libellé	Type Travailleur	Type van werknemerskengetallen	Omschrijving	Type van Werknemer
833	Cotisation complémentaire	Cotisation destinée au « Fonds social du secteur socio-culturel des Communautés française et germanophone » pour les employeurs de la catégorie 076, due sur les rémunérations des travailleurs intellectuels (inclus les élèves employés stagiaires et contractuels subventionnés).	Cotisation complémentaire	Supplémentaire bijdrage	Bijdrage voor het "Fonds social du secteur socio-culturel des Communautés française et germanophone" voor werkgevers met werkgeverscategorie 076, verschuldigd op de lonen van bedienden (inclusief leerplichtigenbedienden stagiairs en gesubsidieerde contractuelen).	Supplémentaire bijdrage
851	Cotisation non liée à une personne physique	Cotisation spéciale due sur les versements effectués par les employeurs pour la constitution d'une pension extra-légale en faveur des membres de leur personnel ou de leurs avants-droit.	Cotisation non liée à une personne physique	Bijdrage niet gebonden aan een natuurlijk persoon	Bijzondere bijdrage op stortingen van werkgevers voor de vorming van een buitenwettelijk pensioen ten bate van hun personeelsleden of hun rechthebbenden.	Bijdrage niet gebonden aan een natuurlijk persoon
852	Cotisation complémentaire	Cotisation destinée aux mesures en faveur de l'emploi et de la formation.	Cotisation complémentaire	Supplémentaire bijdrage	Bijdrage voor maatregelen ten voordele van de werkgelegenheid en de vorming.	Supplémentaire bijdrage
854	Cotisation complémentaire	Cotisation destinée à l'accompagnement des chômeurs.	Cotisation complémentaire	Supplémentaire bijdrage	Bijdrage bestemd voor de begeleiding van werklozen.	Supplémentaire bijdrage
855	Cotisation complémentaire	Cotisation spéciale à charge des employeurs de code d'importance 3 à 9, pour les travailleurs soumis à la cotisation de modération salariale (A.R. 401).	Cotisation complémentaire	Supplémentaire bijdrage	Speciale bijdrage ten laste van de werkgevers met belangrijkheidscode 3 tot 9, voor werknemers onderworpen aan de loonmatigingsbijdrage (K.B. 401).	Supplémentaire bijdrage
856	Cotisation complémentaire	Cotisation spéciale pour la sécurité sociale (Loi du 30 mars 1994 portant des dispositions sociales).	Cotisation complémentaire	Supplémentaire bijdrage	Bijzondere bijdrage bestemd voor de financiering van de sociale zekerheid (Wet van 30 maart 1994 houdende sociale bepalingen).	Supplémentaire bijdrage

ANNEXE 2 : Liste des codes travailleur pour lesquels des cotisations sont dues
BIJLAGE 2 : Lijst der werknemerskengetallen waarvoor de bijdragen van toepassing zijn.

Code	Type code travailleur	Libellé	Type Travailleur	Type van werknemerskengetallen	Omschrijving	Type van Werknemer
857	Cotisation complémentaire	Cotisation spéciale à charge des employeurs de code d'importance 3 à 9, pour les travailleurs non soumis à la cotisation de modération salariale (A.R. 401).	Cotisation complémentaire	Supplémentaire bijdrage	Speciale bijdrage ten laste van de werkgevers met belangrijkheidscode 3 tot 9, voor werknemers die niet onderworpen zijn aan de loonmatigingsbijdrage (K.B. 401).	Supplémentaire bijdrage
859	Cotisation complémentaire	Cotisation patronale particulière destinée au financement du chômage temporaire et du complément d'ancienneté pour chômeurs âgés.	Cotisation complémentaire	Supplémentaire bijdrage	Bijzondere werkgeversbijdrage bestemd voor de financiering van tijdelijke werkloosheid en anciënniteitstoeslag voor oudere werklozen.	Supplémentaire bijdrage
860	Cotisation complémentaire	Cotisation de solidarité sur l'usage personnel d'un véhicule de société.	Cotisation complémentaire	Supplémentaire bijdrage	Solidariteitsbijdrage op het persoonlijk gebruik van een bedrijfsvoertuig.	Supplémentaire bijdrage
870	Cotisation non liée à une personne physique	Cotisation due sur le double pécule de vacances des employés.	Cotisation non liée à une personne physique	Bijdrage niet gebonden aan een natuurlijk persoon	Bijdrage verschuldigd op het dubbel vakantiegeld van de bedienden	Bijdrage niet gebonden aan een natuurlijk persoon

Cell: B2**Comment: PC83811:**

- Cotisation ordinaire : correspond au code travailleur des blocs fonctionnels ligne travailleur et cotisations dues ligne travailleur
- Cotisation spéciale étudiant : correspond au code travailleur du bloc fonctionnel cotisation travailleur étudiant
- Cotisation spéciale statutaire licencié : correspond au code travailleur du bloc fonctionnel cotisation travailleur statutaire licencié
- Cotisation spéciale prépensionné : correspond au code travailleur du bloc fonctionnel travailleur prépensionné
- Cotisation FAT/FMP : correspond au code travailleur du bloc fonctionnel cotisations dues ligne travailleur
- Cotisation complémentaire : correspond au code travailleur cotisation du bloc fonctionnel cotisations dues ligne travailleur
- Cotisation non liée à une personne physique : correspond au code travailleur du bloc fonctionnel cotisation non liée à une personne physique,

Cell: E2**Comment: PC83811:**

- Gewone bijdrage : stemt overeen met het werknemerskengetal van de functionele blokken werknemerslijn en verschuldigde bijdragen werknemerslijn
- Bijzondere bijdrage voor studenten : stemt overeen met het werknemerskengetal van het functionele blok bijdrage werknemer-student
- Bijzondere bijdrage ontslagen statutaire werknemer : stemt overeen met het werknemerskengetal van het functionele blok bijdrage ontslagen statutaire werknemer
- Bijzondere bijdrage werknemer met brugpensioen : stemt overeen met het werknemerskengetal van het functionele blok werknemer met brugpensioen
- FAO-FBZ-bijdrage : stemt overeen met het werknemerskengetal van het functionele blok verschuldigde bijdragen werknemerslijn
- Supplementaire bijdrage : stemt overeen met het werknemerskengetal bijdrage van het functionele blok verschuldigde bijdragen werknemerslijn
- Bijdrage niet verbonden aan een natuurlijk persoon : stemt overeen met het werknemerskengetal van het functionele blok bijdrage niet verbonden aan een natuurlijk persoon

Maladie: scenario 1 - AMI 1- Bijlagen nummer 5: Lijst met landcodes
Boodschap 1 : aangifte

Versie: 2001/3

Verzendingsdatum: 20/12/2001

Inhoud van de bijlage:

PDF-File



AN2001-1-1NLFR5.pc



AN2001-1-1NLFR5.xl

ANNEXE 5 : Liste des codes pays**BIJLAGE 5 : Lijst met landcodes**

Code INS NIS code	Date prise en cours Ingangsdatum	Date de suppression Schrappingsdatum	Date de mise-à-jour Bijwerkingsdatum	Régime linguistique Taalregime B1= double appartenance B1= dubbel behoren	Libellé	Omschrijving	Libellé allemand
101				B1	ALBANIE	ALBANIE	ALBANIEN
102				B1	ANDORRE	ANDORRA	ANDORRA
103				B1	ALLEMAGNE (REP.FED.)	DUITSLAND (BONDSREP.)	DEUTSCHLAND (BUNDESREP.)
104				B1	ALLEMAGNE (REP. DEM.)	DUITSLAND (DEM. REP.)	DEUTSCHLAND (DEM. REP.)
105				B1	AUTRICHE	OOSTENRIJK	OESTERREICH
106				B1	BULGARIE	BULGARIJE	BULGARIEN
107				B1	CHYPRE	CYPRUS	ZYPERN
108				B1	DANEMARK	DENEMARKEN	DANEMARK
109				B1	ESPAGNE	SPANJE	SPANIEN
110				B1	FINLANDE	FINLAND	FINNLAND
111				B1	FRANCE	FRANKRIJK	FRANKREICH
112				B1	GRANDE-BRETAGNE	GROOT-BRITTANNIE	GROSSBRITANNIEN
113				B1	LUXEMBOURG (GRAND-DUCHE)	LUXEMBURG (GROOT-HERTOGDOM)	LUXEMBURG (GROSSHERZOGTUM)
114				B1	GRECE	GRIEKENLAND	GRIECHENLAND
115		22/10/1989	12/04/1990	B1	HONGRIE (REP.)	HONGARIJE (REP.)	UNGARN (REP.)
116				B1	IRLANDE /EIRE/	IERLAND /EIRE/	IRLAND
117				B1	ISLANDE	IJSLAND	ISLAND
118				B1	LIECHTENSTEIN	LIECHTENSTEIN	LIECHTENSTEIN
119				B1	MALTE	MALTA	MALTA
120				B1	MONACO /PRINCIPAUTE/	MONACO /VORSTENDOM/	MONAKO/FURSTENTUM/
121				B1	NORVEGE	NOORWEGEN	NORWEGEN
122		28/12/1989	12/04/1990	B1	POLOGNE (REP.)	POLEN (REP.)	POLEN (REP.)

ANNEXE 5 : Liste des codes pays**BIJLAGE 5 : Lijst met landcodes**

Code INS NIS code	Date prise en cours Ingangsdatum	Date de suppression Schrappingsdatum	Date de mise-à-jour Bijwerkingsdatum	Régime linguistique Taalregime B1= double appartenance B1= dubbel behoren	Libellé	Omschrijving	Libellé allemand
123				B1	PORTUGAL	PORTUGAL	PORTUGAL
124				B1	ROUMANIE	ROEMENIE	RUMANIEN
125				B1	SAINT-MARIN	SAN MARINO	SAN MARINO
126				B1	SUEDE	ZWEDEN	SCHWEDEN
127				B1	SUISSE	ZWITSERLAND	SCHWEIZ
128				B1	ITALIE	ITALIE	ITALIEN
129				B1	PAYS-BAS	NEDERLAND	NIEDERLANDE
130				B1	TCHECOSLOVAQUIE	TSJECHO-SLOVAKIJE	TSCHECHOSLOWAKEI
131				B1	UNION D.REP.SOC.SOVIET.	UNIE D. SOCIALIST. SOVJETREP.	UN.DER SOZIALIST. SOWJETREP.
132				B1	YUGOSLAVIE (SERBIE-MONTENEGRO)	JOEGOSLAVIE (SERVIE-MONTENEGRO)	JUGOSLAWIEN (SERBIEN-MONTENEGRO)
133				B1	SAINT-SIEGE	HEILIGE STOEL	PAPSTLICHER STUHL
134				B1	ALLEMAGNE	DUITSLAND	DEUTSCHLAND
135			27/02/1989	B1	LETTONIE	LETLAND	LETTLAND
136			3/03/1989	B1	ESTONIE	ESTLAND	ESTLAND
137			3/03/1989	B1	LITHUANIE	LITOUWEN	LITAUEN
138	23/10/1989		12/04/1990	B1	HONGRIE(REPUBLIQUE)	HONGARIJE(REPUBLIEK)	UNGARN (REPUBLIK)
139	29/12/1989		12/04/1990	B1	POLOGNE(REPUBLIQUE)	POLEN(REPUBLIEK)	POLEN(REPUBLIK)
140				B1	REPUBLIQUE TCHEQUE	TSJECHISCHE REPUBLIEK	TSCHECHISCHE REPUBLIK
141				B1	REPUBLIQUE SLOVAQUE	SLOVAAKSE REPUBLIEK	SLOWAKISCHE REPUBLIK

ANNEXE 5 : Liste des codes pays**BIJLAGE 5 : Lijst met landcodes**

Code INS NIS code	Date prise en cours Ingangsdatum	Date de suppression Schrappingsdatum	Date de mise-à-jour Bijwerkingsdatum	Régime linguistique Taalregime B1= double appartenance B1= dubbel behoren	Libellé	Omschrijving	Libellé allemand
142				B1	BIELORUSSIE (REP.)	BIELORUSLAND (REP.)	WEISSRUSSLAND
143				B1	UKRAINE (REP.)	OEKRAINE (REP.)	UKRAINE (REP.)
144				B1	MOLDAVIE (REP.)	MOLDAVIE (REP.)	MOLDAWIEN (REP.)
145				B1	RUSSIE (FEDERATION DE)	RUSLAND (FEDERATIE VAN)	RUSSLAND (FODERATION)
146				B1	CROATIE (REP. DE)	CROATIE (REP.)	KROATIEN (REP.)
147				B1	SLOVENIE (REP. DE)	SLOVENIE (REP.)	SLOWENIEN (REP.)
148				B1	MACEDOINE (EX-REP. YOUNGOSLAVE DE)	MACEDONIE (EX-JOEGOSLAVISCHE REP.)	MAKEDONIEN (EX-JUGOSLAWISCHEN REP.)
149				B1	BOSNIE-HERZEGOVINE (REP. DE)	BOSNIE-HERZEGOWINA (REP.)	BOSNIEN-HERCZEGOWINA (REP.)
150				B1	BELGIQUE	BELGIE	BELGIEN
169				B1	YOUNGOSLAVIE	JOEGOSLAVIE	JUGOSLAWIEN
170				B1	ALLEMAGNE (REP. DEM.)	DUITSLAND (DEM. REP.)	DEUTSCHLAND (DEM. REP.)
171				B1	TCHECOSLOVAQUIE	TSJECHO-SLOWAKIJE	TSCHECHOSLOWAKEI
172				B1	UNION D. REP. SOC. SOVIET.	UNIE D. SOCIALIST. SOVJETREP.	UN. DER SOZIALIST. SOWJETREP.
173				B1	ALLEMAGNE	DUITSLAND	DEUTSCHLAND
180				B1	GIBRALTAR	GIBRALTAR	GIBRALTAR
201				B1	MYANMAR (UNION DE)	MYANMAR (UNIE VAN)	MYANMAR (UNION)

ANNEXE 5 : Liste des codes pays**BIJLAGE 5 : Lijst met landcodes**

Code INS NIS code	Date prise en cours Ingangsdatum	Date de suppression Schrapplingsdatum	Date de mise-à-jour Bijwerkingsdatum	Régime linguistique Taalregime B1= double appartenance B1= dubbel behoren	Libellé	Omschrijving	Libellé allemand
202				B1	REP. KHMER DU CAMBODGE	KHMERISCHE REP. CAMBODJA	KHMERISCHE REP. (KAMBODSCHA)
203				B1	SRI LANKA	SRI LANKA	SRI LANKA
204				B1	CHINE-TAIWAN (REP. DE)	CHINA-TAIWAN (REP.)	CHINA-TAIWAN (REP.)
205				B1	SINGAPOUR	SINGAPORE	SINGAPUR
206				B1	COREE DU SUD (REP. DE)	ZUID-KOREA (REP.)	SUDKOREA (REP.)
207				B1	INDE	INDIA	INDIEN
208				B1	INDONESIE	INDONESIE	INDONESIEN
209				B1	JAPON	JAPAN	JAPAN
210				B1	LAOS	LAOS	LAOS
211				B1	CAMBODGE	CAMBODJA	KAMBODSCHA
212				B1	MALAISIE	MALEISIE	MALAYA
213				B1	NEPAL	NEPAL	NEPAL
214				B1	PHILIPPINES	FILIPPIJNEN	PHILIPPINEN
217				B1	VIETNAM DU SUD	ZUID-VIETNAM	SUDVIETNAM
218				B1	CHINE /REP. POP./	CHINA /VOLKSREP./	CHINA /VOLKSREP./
219				B1	COREE DU NORD (REP. DE)	NOORD-KOREA (VOLKSREP.)	NORDKOREA (VOLKSREP.)
220				B1	REPUBLIQUE SOCIALISTE DU VIETNAM	SOCIALISTISCHE REPUBLIEK VIETNAM	SOZIALISTISCHE REPUBLIK VIETNAM
221				B1	MONGOLIE(REP.PO P.DE.)	MONGOLIE(VOLKSR EPUBLIEK)	MONGOLEI(VOLKSREP UBLIK)
222				B1	MALDIVES	MALEDIVEN	MALEDIVEN
223				B1	BHOUTAN	BHUTAN	BHUTAN
224				B1	BRUNEI	BRUNEI	BRUNEI

ANNEXE 5 : Liste des codes pays**BIJLAGE 5 : Lijst met landcodes**

Code INS NIS code	Date prise en cours Ingangsdatum	Date de suppression Schrapingsdatum	Date de mise-à-jour Bijwerkingsdatum	Régime linguistique Taalregime B1= double appartenance B1= dubbel behoren	Libellé	Omschrijving	Libellé allemand
225				B1	KAZAKHSTAN (REP.)	KAZACHSTAN (REP.)	KASACHSTAN (REP.)
226				B1	KIRGHIZIE (REP.)	KIRGIZSTAN (REP.)	KIRGISTAN (REP.)
227				B1	OUZBEKISTAN (REP.)	OEZBEKISTAN (REP.)	UZBEKISTAN (REP.)
228				B1	TADJIKISTAN (REP.)	TADZJIKISTAN (REP.)	TADSCHIKISTAN (REP.)
229				B1	TURKMENISTAN (REP.)	TURKMENISTAN (REP.)	TURKMENISTAN (REP.)
234				B1	HONG-KONG	HONG-KONG	HONG-KONG
235				B1	THAÏLANDE	THAILAND	THAILAND
237				B1	BANGLADESH	BANGLADESH	BANGLA-DESH
249				B1	ARMÉNIE (REP.)	ARMÉNIE (REP.)	ARMENIEN (REP.)
250				B1	AZERBAÏDJAN (REP.)	AZERBEÏDZJAN (REP.)	AZERBAÏDSCHAN (REP.)
251				B1	AFGHANISTAN	AFGHANISTAN	AFGHANISTAN
252				B1	ARABIE SAOUDITE	SAOEDI-ARABIE	SAUDI-ARABIEN
253				B1	GEORGIE (REP.)	GEORGIE (REP.)	GEORGIEN
254				B1	IRAK	IRAK	IRAK
255				B1	IRAN	IRAN	IRAN
256				B1	ISRAËL	ISRAËL	ISRAËL
257				B1	JORDANIE	JORDANIE	JORDANIEN
258				B1	LIBAN	LIBANON	LIBANON
259				B1	PAKISTAN	PAKISTAN	PAKISTAN
260				B1	EMIRATS ARABES UNIS	VERENIGDE ARABISCHE EMIRATEN	VEREINIGTEN ARABISCHEN EMIRATEN

ANNEXE 5 : Liste des codes pays**BIJLAGE 5 : Lijst met landcodes**

Code INS NIS code	Date prise en cours Ingangsdatum	Date de suppression Schrapingsdatum	Date de mise-à-jour Bijwerkingsdatum	Régime linguistique Taalregime B1= double appartenance B1= dubbel behoren	Libellé	Omschrijving	Libellé allemand
261				B1	SYRIE /REP. ARABE SYRIENNE/	SYRIE(SYRISCH-ARABISCHE REP.)	SYRIEN(ARABISCHE-SYRISCHE REP.)
262				B1	TURQUIE	TURKIJE	TURKEI
263				B1	YEMEN(REP.ARABE)	JEMEN(ARABISCHE REP.)	JEMEN(ARABISCHE REP.)
264				B1	KOWEIT/PRINCIPAU TE DE/	KOEWAIT/VORSTEN DOM/	KUWAIT/FURSTENTUM /
265				B1	YEMEN(REP.DEMOCRAT.POPUL.)	JEMEN(DEM.VOLKS REP.)	JEMEN(DEM.VOLKSREP.)
266				B1	SULTANAT D'OMAN	SULTANAAT OMAN	SULTANAT OMAN
267				B1	QATAR	QATAR	QATAR
268				B1	BAHREIN	BAHREIN	BAHREIN
269				B1	ABU DHABI	ABU DHABI	ABU DHABI
270				B1	YEMEN(REP.DU)	JEMEN(REP.)	JEMEN(REP.)
271				B1	PALESTINE	PALESTINA	PALASTINA
279				B1	VIETNAM DU SUD	ZUID-VIETNAM	SUDVIETNAM
280				B1	HONG KONG(R.U.)	HONG KONG(V.K.)	HONG KONG(V.K.)
281				B1	MACAO	MACAO	MAKAO
282				B1	TIMOR	TIMOR	TIMOR
283			7/09/1988	B1	PALESTINE	PALESTINIE	PALESTINIEN
301				B1	LESOTHO	LESOTHO	LESOTHO
302				B1	BOTSWANA	BOTSWANA	BOTSWANA
303				B1	BURUNDI	BURUNDI	BURUNDI
304				B1	CAMEROUN	KAMEROEN	KAMERUN
305				B1	REPUBLIQUE CENTRAFRICAINE	CENTRAALAFRIKAANSE REPUBLIEK	ZENTRALAFRIKANISCHE REPUBLIK
306				B1	CONGO (REP. DEM.)	CONGO (DEM. REP.)	KONGO (DEM. REP.)

ANNEXE 5 : Liste des codes pays**BIJLAGE 5 : Lijst met landcodes**

Code INS NIS code	Date prise en cours Ingangsdatum	Date de suppression Schraappingsdatum	Date de mise-à-jour Bijwerkingsdatum	Régime linguistique Taalregime B1= double appartenance B1= dubbel behoren	Libellé	Omschrijving	Libellé allemand
307				B1	CONGO(REP. POP. DU)	CONGO(VOLKSREP.)	KONGO(VOLKSREP.)
308	30/11/1984		20/06/1989	B1	BURKINA FASO	BURKINA FASO	BURKINA FASO
309				B1	COTE D'IVOIRE	IVOORKUST	ELFENBEINKUSTE
310				B1	BENIN(REP. POP. DU)	BENIN(VOLKSREPUBLIC)	BENIN(VOLKSREPUBLIK)
311				B1	ETHIOPIE	ETHIOPIE	ATHIOPIEN
312				B1	GABON	GABON	GABUN
313				B1	GAMBIE	GAMBIA	GAMBIA
314				B1	GHANA	GHANA	GHANA
315				B1	GUINEE	GUINEA	GUINEA
316		29/11/1984	20/06/1989	B1	HAUTE-VOLTA	OPPER-VOLTA	OBERVOLTA
317				B1	MAURICE /ILE/	MAURITIUS /EILAND/	MAURITIUS /INSEL/
318				B1	LIBERIA	LIBERIA	LIBERIA
319				B1	MALI	MALI	MALI
320				B1	SENEGAL	SENEGAL	SENEGAL
321				B1	NIGER	NIGER	NIGER
322				B1	NIGERIA(REP. FEDER.)	NIGERIA (FED.REP.)	NIGERIA(BUNDESREP.)
323				B1	OUGANDA	UGANDA	UGANDA
324				B1	REP.DEMOCRAT. DE MADAGASCAR	DEMOCRATISCHE REPUB. MADAGASCAR	DEMOKRATISCHE REPUB. MADAGASKAR
325				B1	AFRIQUE DU SUD /REP. D/	ZUID-AFRIKA /REP./	SUDAFRIKANISCHE REPUBLIK
326				B1	RHODESIE	RHODESIE	RHODESIEN
327				B1	RWANDA /REP./	RWANDA /REP./	RUANDA /REP./
328				B1	SIERRA LEONE	SIERRA LEONE	SIERRA LEONE

ANNEXE 5 : Liste des codes pays
BIJLAGE 5 : Lijst met landcodes

Code INS NIS code	Date prise en cours Ingangsdatum	Date de suppression Schrappingsdatum	Date de mise-à-jour Bijwerkingsdatum	Régime linguistique Taalregime B1= double appartenance B1= dubbel behoren	Libellé	Omschrijving	Libellé allemand
329				B1	SOMALIE /REP./	SOMALIE(REP.)	SOMALILAND /REP./
331				B1	NGWANE (ROYAUME DU SWAZILAND)	NGWANE (KONINKRIJK SWAZILAND)	NGWANE (KONIGREICH SWAZILAND)
332				B1	TANZANIE(REP.UNIE DE)	TANZANIA /VERENIGDE REP./	TANSANIA(VEREINIGTE REP.)
333				B1	TCHAD	TSJAAD	TSCHAD
334				B1	TOGO	TOGO	TOGO
335				B1	ZAMBIE	ZAMBIA	SAMBIA
336				B1	KENYA	KENYA	KENIA
337				B1	GUINEE EQUATORIALE	EQUATORIAAL-GUINEA	AQUATORIALES GUINEA
338				B1	GUINEE-BISSAU	GUINEA-BISSAU	GUINEA-BISSAU
339				B1	CAP VERT/ILES DU/	KAAPVERDISCHE EILANDEN	KAPVERDISCHE INSELN
340				B1	MOZAMBIQUE	MOZAMBIQUE	MOZAMBIK
341				B1	ANGOLA	ANGOLA	ANGOLA
342				B1	SEYCHELLES(ILES)	SEYCHELLEN(EILANDEN)	SEYCHELLEN
343				B1	ARCHIPEL DES COMORES	ARCHIPEL VAN DE COMOREN	KOMOREN - ARCHIPEL
344				B1	ZIMBABWE	ZIMBABWE	ZIMBABWE
345				B1	REPUBLIQUE DE DJIBOUTI	REPUBLIEK DJIBOUTI	REPUBLIK DJIBOUTI
346				B1	SAO TOME ET PRINCIPE (REP. DEM. DE)	SAO TOME EN PRINCIPE (DEM. REP.)	SAO TOME UND PRINCIPE (DEM. REP.)
347				B1	SWAZILAND	SWAZILAND	SWASILAND
348				B1	SENEGAMBIE	SENEGAMBIA	SENEGAMBIA

ANNEXE 5 : Liste des codes pays**BIJLAGE 5 : Lijst met landcodes**

Code INS NIS code	Date prise en cours Ingangsdatum	Date de suppression Schrapingsdatum	Date de mise-à-jour Bijwerkingsdatum	Régime linguistique Taalregime B1= double appartenance B1= dubbel behoren	Libellé	Omschrijving	Libellé allemand
349				B1	ERYTHREE	ERITHREA	ERYTHRAEN
351				B1	ALGERIE	ALGERIJE	ALGERIEN
352				B1	REP. ARABE D'EGYPTE	ARABISCHE REPUBLIEK EGYPTE	ARABISCHE REPUBLIK VON AGYPTEN
353				B1	LIBYE	LIBIE	LIBYEN
354				B1	MAROC	MAROKKO	MAROKKO
355				B1	MAURITANIE /REP. ISLAMIQUE DE/	MAURITANIE (ISLAMI T. REP.)	MAURETANIEN (ISLAMITISCHE REP.)
356				B1	SOUDAN	SOEDAN	SUDAN
357				B1	TUNISIE	TUNESIE	TUNESIEN
358				B1	MALAWI	MALAWI	MALAWI
359				B1	CONGO BELGE	BELGISCH KONGO	BELGISCH-KONGO
360				B1	RUANDA	ROEANDA	RUANDA
361				B1	URUNDI	URUNDI	URUNDI
362			24/06/1985	B1	CONGO (REP. DU)	KONGO (REP.)	KONGO (REP.)
364				B1	ZAIRE (REPUBLIQUE DU)	ZAIRE (REPUBLIEK)	ZAIRE (REPUBLIK)
380			24/06/1985	B1	AFARS ET ISSAS	AFARS EN ISSAS	AFARS UND ISSAS
381			24/06/1985	B1	ANGOLA	ANGOLA	ANGOLA
382			24/06/1985	B1	CABINDA	CABINDA	CABINDA
383			24/06/1985	B1	MOZAMBIQUE	MOZAMBIQUE	MOZAMBIQUE
384			24/06/1985	B1	NAMIBIE	NAMIBIE	NAMIBIA
385			24/06/1985	B1	ILES DU CAP VERT	KAAPVERDISCHE EILANDEN	KAPVERDISCHE INSELN
386				B1	ARCHIPEL DES COMORES	ARCHIPEL VAN DE COMOREN	KAMORA-ARCHIPEL
387				B1	REUNION	REUNION	REUNION
388				B1	SAHARA	SAHARA	SAHARA

ANNEXE 5 : Liste des codes pays
BIJLAGE 5 : Lijst met landcodes

Code INS NIS code	Date prise en cours Ingangsdatum	Date de suppression Schrapingsdatum	Date de mise-à-jour Bijwerkingsdatum	Régime linguistique Taalregime B1= double appartenance B1= dubbel behoren	Libellé	Omschrijving	Libellé allemand
389				B1	SAINTE-HELENE(ILE)	SINT-HELENA(EILAND)	SANKT-HELENA-INSEL
390				B1	SEYCHELLES (ILES)	SEYCHELLEN (EILANDEN)	SEYCHELLEN
391				B1	GUINEE PORTUGAISE	PORTUGEES GUINEA	PORTUGIESISCH-GUINEA
392				B1	FERNANDO POO	FERNANDO POO	FERNANDO POO
393				B1	ILE DE SANTHOME	EILAND VAN SANTHOME	SAN-THOME-INSEL
395				B1	SWAZILAND	SWAZILAND	SWASILAND
396				B1	TRANSKEI	TRANSKEI	TRANSKEI
397				B1	BOPHUTATSWANA	BOPHUTATSWANA	BOPHUTATSWANA
398				B1	ILES CANARIES(E.)	CANARISCHE EILANDEN(S.)	KANARISCHEN INSELN(S.)
399				B1	MADERE(P.)	MADEIRA(P.)	MADEIRA(P.)
401				B1	CANADA	CANADA	KANADA
402				B1	ETATS-UNIS D'AMERIQUE	VERENIGDE STATEN VAN AMERIKA	VEREINIGTEN STAATEN VON AMERIKA
411				B1	COSTA RICA	COSTA RICA	COSTA RICA
412				B1	CUBA	CUBA	KUBA
413				B1	GUATEMALA	GUATEMALA	GUATEMALA
414				B1	HONDURAS	HONDURAS	HONDURAS
415				B1	JAMAIQUE	JAMAICA	JAMAICA
416				B1	MEXIQUE	MEXICO	MEXIKO
417				B1	NICARAGUA	NICARAGUA	NIKARAGUA
418				B1	PANAMA	PANAMA	PANAMA
419				B1	HAITI	HAITI	HAITI

ANNEXE 5 : Liste des codes pays**BIJLAGE 5 : Lijst met landcodes**

Code INS NIS code	Date prise en cours Ingangsdatum	Date de suppression Schrappingsdatum	Date de mise-à-jour Bijwerkingsdatum	Régime linguistique Taalregime B1= double appartenance B1= dubbel behoren	Libellé	Omschrijving	Libellé allemand
420				B1	DOMINICAINE /REP./	DOMINIKAANSE REPUBLIEK	DOMINIKANISCHE REPUBLIK
421				B1	EL SALVADOR	EL SALVADOR	EL SALVADOR
422				B1	TRINIDAD ET TOBAGO	TRINIDAD EN TOBAGO	TRINIDAD UND TOBAGO
423				B1	BARBADE	BARBADOS	BARBADOS
424				B1	ANTILLES BRITANNIQUES	BRITSE ANTILLEN	BRITISCHE ANTILLEN
425				B1	BAHAMAS	BAHAMAS	BAHAMAS
426				B1	GRENADE	GRENADA	GRANADA
427				B1	DOMINIQUE (REPUBLIQUE)	DOMINICA (REPUBLIEK)	DOMINICA (REPUBLIK)
428				B1	REPUBLIQUE DE SAINTE LUCIE	REPUBLIEK SINT-LUCIA	REPUBLIK SANKT-LUZIA
429				B1	SAINT-VINCENT	SAINT VINCENT	SAINT VINCENT
430				B1	BELIZE	BELIZE	BELIZE
431			24/06/1985	B1	ST. KITTS ET NEVIS	ST. KITTS EN NEVIS	ST. KITTS UND NEVIS
480				B1	ILE DE DOMINICA	DOMINICA(EILAND)	DOMINIKA-INSEL
481				B1	ANTILLES FRANCAISES	FRANSE ANTILLEN	FRANZOSISCHE ANTILLEN
482				B1	ANTILLES NEERLANDAISES	NEDERLANDSE ANTILLEN	NIEDERLANDISCHEN ANTILLEN
483				B1	ANTILLES AMERICAINES	AMERIKAANSE ANTILLEN	ANTILLEN(U.S.A.)
484				B1	BAHAMAS	BAHAMA'S	BAHAMAS
485				B1	BERMUDES	BERMUDA'S	BERMUDAS
486				B1	ILES VIERGES	MAAGDENEILANDEN	JUNGFERNINSELN

ANNEXE 5 : Liste des codes pays
BIJLAGE 5 : Lijst met landcodes

Code INS NIS code	Date prise en cours Ingangsdatum	Date de suppression Schrapplingsdatum	Date de mise-à-jour Bijwerkingsdatum	Régime linguistique Taalregime B1= double appartenance B1= dubbel behoren	Libellé	Omschrijving	Libellé allemand
487				B1	PORTO-RICO(ILE DE)	PORTO RICO EILAND	PORTORIKO
488				B1	ILES TURKS ET CAICOS	TURKS EN CAICOS EILANDEN	TURKS UND CAICOS INSELN
489				B1	BELIZE(R.U.)	BELIZE(V.K.)	BELIZE(V.K.)
490				B1	ANGUILLA(R.U.)	ANGUILLA(V.K.)	ANGUILLA(V.K.)
491				B1	ANTIGUA(R.U.)	ANTIGUA(V.K.)	ANTIGUA(V.K.)
492				B1	CAIMANES(R.U.)	CAIMANES(V.K.)	KAIMAN - INSELN(V.K.)
493				B1	MONTSERRAT(R.U.)	MONTSERRAT(V.K.)	MONTSERRAT(V.K.)
494				B1	KITTS AND NEVIS(R.U.)	KITTS AND NEVIS(V.K.)	KITTS AND NEVIS(V.K.)
495				B1	SAINT-PIERRE ET MIQUELON(F.)	SAINT-PIERRE ET MIQUELON(F.)	SAINT-PIERRE ET MIQUELON(F.)
496				B1	LA GUADELOUPE(F.)	LA GUADELOUPE(F.)	LA GUADELOUPE(F.)
497				B1	LA MARTINIQUE(F.)	LA MARTINIQUE(F.)	LA MARTINIQUE(F.)
498				B1	LE GROENLAND(D.K.)	GROENLAND(D.K.)	GRONLAND(D.K.)
511				B1	ARGENTINE	ARGENTINIE	ARGENTINIEN
512				B1	BOLIVIE	BOLIVIE	BOLIVIEN
513				B1	BRESIL	BRAZILIE	BRASILIEN
514				B1	CHILI	CHILI	CHILE
515				B1	COLOMBIE	COLOMBIA	KOLUMBIEN
516				B1	EQUATEUR	ECUADOR	EKUADOR
517				B1	PARAGUAY	PARAGUAY	PARAGUAY
518				B1	PEROU	PERU	PERU
519				B1	URUGUAY	URUGUAY	URUGUAY

ANNEXE 5 : Liste des codes pays**BIJLAGE 5 : Lijst met landcodes**

Code INS NIS code	Date prise en cours Ingangsdatum	Date de suppression Schrapingsdatum	Date de mise-à-jour Bijwerkingsdatum	Régime linguistique Taalregime B1= double appartenance B1= dubbel behoren	Libellé	Omschrijving	Libellé allemand
520				B1	VENEZUELA	VENEZUELA	VENEZUELA
521				B1	GUYANE	GUYANA	GUYANA
522				B1	SURINAM	SURINAME	SURINAM
580				B1	ILES FALKLAND	FALKLAND EILANDEN	FALKLANDINSELN
581				B1	GUYANE FRANCAISE	FRANS GUYANA	FRANZOSISCH-GUYANA
582				B1	HONDURAS BRITANNIQUE	BRITS HONDURAS	BRITISCH-HONDURAS
583				B1	GUYANE HOLLANDAISE	NEDERLANDS-GUYANA	NIEDERLANDISCH-GUYANA
611				B1	AUSTRALIE	AUSTRALIE	AUSTRALIEN
613				B1	NOUVELLE-ZELANDE	NIEUW-ZEELAND	NEUSEELAND
614				B1	SAMOA OCCIDENTALES	WEST-SAMOA	WEST-SAMOA
615				B1	NAURU	NAURU	NAURU
616				B1	TONGA	TONGA	TONGA
617				B1	FIDJI	FIJI	FIDSCHI
618				B1	NOUVELLES-HEBRIDES	NIEUWE HEBRIDEN	NEUE HEBRIDEN
619				B1	PAPOUASIE-NOUVELLE-GUINEE	NIEUW-GUINEA-PAPOUA	NEU-GUINEA-PAPUA
620				B1	PACIFIQUE/ILES DU/	STILLE OCEAAN /EILANDEN/	INSELN DES PAZIF. OZEANS
621				B1	TUVALU	TUVALU	TUVALU
622				B1	ILES GILBERT	GILBERTEILANDEN	GILBERTINSELN

ANNEXE 5 : Liste des codes pays**BIJLAGE 5 : Lijst met landcodes**

Code INS NIS code	Date prise en cours Ingangsdatum	Date de suppression Schrapingsdatum	Date de mise-à-jour Bijwerkingsdatum	Régime linguistique Taalregime B1= double appartenance B1= dubbel behoren	Libellé	Omschrijving	Libellé allemand
623				B1	ILES SALOMON	SALOMONEILANDEN	SALOMONINSELN
624				B1	VANUATU	VANUATU	VANUATU
679				B1	PALAU	PALAU	PALAU
680				B1	ARCHIPEL DES CAROLINES	ARCHIPEL DER CAROLINEN	KAROLINENARCHIPEL
681				B1	GUAM	GUAM	GUAM
682				B1	HAWAI	HAWAI	HAWAI
683				B1	NOUVELLE-CALEDONIE	NIEUW-CALEDONIE	NEUKALEDONIEN
684				B1	POLYNESIE	POLYNESIE	POLYNESIEN
685				B1	NIUE-ILE(N-Z.)	NIUE-EILAND(N-Z.)	NIUE-INSEL(N-Z.)
686				B1	TOKELAU(N-Z.)	TOKELAU(N-Z.)	TOKELAU(N-Z.)
687				B1	COOK(N-Z.)	COOK(N-Z.)	COOK(N-Z.)
688				B1	TAHITI	TAHITI	TAHITI
689				B1	WALLIS ET FUTUNA(F.)	WALLIS EN FUTUNA(F.)	WALLIS UND FUTUNA(F.)
690				B1	SAMOA AMERICAINES	AMERIK.SAMOA EILANDEN	AMERIK.SAMOAINSELN
691				B1	TERRIT SOUS TUTELLE AMERICAINE	GRONDGEB. ONDER AMERIK.VOOGDIJ	GEBIET UNTER AMERIK.VORMUNDSCHAFT
692				B1	PITCAIRN(TERR.DEP .DU R.U.)	PITCAIRN(GEBIED.AFH.VAN HET V.K.)	PITCAIRN(VOM V.K. ABHANGIGES GEBIET)
693				B1	TERRIT.DEP.DE L'AUSTRALIE	GRONDGEB.AFH.VAN AUSTRALIE	GEBIET ABHANGIG VON AUSTRALIEN

ANNEXE 5 : Liste des codes pays**BIJLAGE 5 : Lijst met landcodes**

Code INS NIS code	Date prise en cours Ingangsdatum	Date de suppression Schrappingsdatum	Date de mise-à-jour Bijwerkingsdatum	Régime linguistique Taalregime B1= double appartenance B1= dubbel behoren	Libellé	Omschrijving	Libellé allemand
694				B1	TERRIT.DEP.DE LA NELLE ZELANDE	GRONDGEB.AFH. VAN NIEUW-ZEELAND	GEBIET ABHANGIG VON NEUSEELAND
700				B1	REFUGIE	VLUCHTELING	FLUCHTLING
711				B1	INDETERMINE	ONBEPaald	UNBESTIMMT
720				B1	SHAPE	SHAPE	SHAPE
721				B1	OTAN	N.A.V.O.	NATO
730				B1	REFUGIE ONU	OVN-VLUCHTELING	UNO-FLUCHTLING
741				B1	ONU INDETERMINE	OVN ONBEPaald	UNO UNBESTIMMT
745				B1	D'ORIGINE TUNISIENNE	VAN TUNESISCHE HERKOMST	VON TUNESISCHER HERKUNFT
746				B1	D'ORIGINE URUGUAYENNE	VAN URUGUAYAANSE HERKOMST	VON URUGUAYANISCHER HERKUNFT
747				B1	D'ORIGINE DOMINICAINE	VAN DOMINICAANSE HERKOMST	VON DOMINIKANISCHER HERKUNFT
748				B1	D'ORIGINE ARGENTINE	VAN ARGENTIJNSE HERKOMST	VON ARGENTINISCHER HERKUNFT
749				B1	D'ORIGINE CHILIENNE	VAN CHILEENSE HERKOMST	VON CHILENISCHER HERKUNFT
750				B1	D'ORIGINE CAMBODGIENNE	VAN CAMBODJAANSE HERKOMST	VON KAMBODSCHANISCHER HERKUNFT
751				B1	D'ORIGINE ALBANAISE	VAN ALBANESE HERKOMST	VON ALBANISCHER HERKUNFT

ANNEXE 5 : Liste des codes pays**BIJLAGE 5 : Lijst met landcodes**

Code INS NIS code	Date prise en cours Ingangsdatum	Date de suppression Schrappingsdatum	Date de mise-à-jour Bijwerkingsdatum	Régime linguistique Taalregime B1= double appartenance B1= dubbel behoren	Libellé	Omschrijving	Libellé allemand
752				B1	D'ORIGINE ALLEMANDE	VAN DUITSE HERKOMST	VON DEUTSCHER HERKUNFT
753				B1	D'ORIGINE AUTRICHIENNE	VAN OOSTENRIJKSE HERKOMST	VON OSTERREICHISCHER HERKUNFT
754				B1	D'ORIGINE BULGARE	VAN BULGAARSE HERKOMST	VON BULGARISCHER HERKUNFT
755				B1	D'ORIGINE CROATE	VAN CROATISCHE HERKOMST	VON KROATISCHER HERKUNFT
756				B1	D'ORIGINE VILLE LIBRE DE DANTZIG	VAN HERKOMST UIT DE VRIJSTAD DANZIG	VON DANZIGER HERKUNFT
757				B1	D'ORIGINE ESPAGNOLE	VAN SPAANSE HERKOMST	VON SPANISCHER HERKUNFT
758				B1	D'ORIGINE ESTONIENNE	VAN ESTISCHE HERKOMST	VON ESTLANDISCHER HERKUNFT
759				B1	D'ORIGINE FINLANDAISE	VAN FINSE HERKOMST	VON FINNISCHER HERKUNFT
760				B1	D'ORIGINE GEORGIENNE	VAN GEORGISCHE HERKOMST	VON GEORGISCHER HERKUNFT
761				B1	D'ORIGINE GRECQUE	VAN GRIEKSE HERKOMST	VON GRIECHISCHER HERKUNFT
762				B1	D'ORIGINE HONGROISE	VAN HONGAARSE HERKOMST	VON UNGARISCHER HERKUNFT
763				B1	D'ORIGINE ITALIENNE	VAN ITALIAANSE HERKOMST	VON ITALIENISCHER HERKUNFT
764				B1	D'ORIGINE LETTONIENNE	VAN LETSE HERKOMST	VON LETTISCHER HERKUNFT

ANNEXE 5 : Liste des codes pays**BIJLAGE 5 : Lijst met landcodes**

Code INS NIS code	Date prise en cours Ingangsdatum	Date de suppression Schrapingsdatum	Date de mise-à-jour Bijwerkingsdatum	Régime linguistique Taalregime B1= double appartenance B1= dubbel behoren	Libellé	Omschrijving	Libellé allemand
765				B1	D'ORIGINE LITHUANIENNE	VAN LITOUWSE HERKOMST	VON LITAUISCHER HERKUNFT
766				B1	D'ORIGINE POLONAISE	VAN POOLSE HERKOMST	VON POLNISCHER HERKUNFT
767				B1	D'ORIGINE PORTUGAISE	VAN PORTUGESE HERKOMST	VON PORTUGIESISCHER HERKUNFT
768				B1	D'ORIGINE ROUMAINE	VAN ROEMEENSE HERKOMST	VON RUMANISCHER HERKUNFT
769				B1	D'ORIGINE RUSSE	VAN RUSSISCHE HERKOMST	VON RUSSISCHER HERKUNFT
770				B1	D'ORIGINE SERBE	VAN SERVISCHE HERKOMST	VON SERBISCHER HERKUNFT
771				B1	D'ORIGINE TCHEQUE	VAN TSJECHISCHE HERKOMST	VON TSCHECHISCHER HERKUNFT
772				B1	D'ORIGINE UKRAINIENNE	VAN OEKRAIENSE HERKOMST	VON UKRAINISCHER HERKUNFT
773				B1	D'ORIGINE U.R.S.S.	VAN HERKOMST UIT DE U.S.S.R.	VON SOWJETRUSSISCHER HERKUNFT
774				B1	D'ORIGINE YUGOSLAVE	VAN JOEGOSLAVISCHE HERKOMST	VON JUGOSLAWISCHER HERKUNFT
775				B1	D'ORIGINE RWANDAISE	VAN RUANDESE HERKOMST	VON RUANDESISCHER HERKUNFT
776				B1	D'ORIGINE OUGANDAISE	VAN OEGANDESE HERKOMST	VON UGANDISCHER HERKUNFT

ANNEXE 5 : Liste des codes pays**BIJLAGE 5 : Lijst met landcodes**

Code INS NIS code	Date prise en cours Ingangsdatum	Date de suppression Schrappingsdatum	Date de mise-à-jour Bijwerkingsdatum	Régime linguistique Taalregime B1= double appartenance B1= dubbel behoren	Libellé	Omschrijving	Libellé allemand
777				B1	D'ORIGINE PAKISTANAISE	VAN PAKISTAANSE HERKOMST	VON PAKISTANISCHER HERKUNFT
778				B1	D'ORIGINE VIETNAMIENNE	VAN VIETNAMESE HERKOMST	VON VIETNAMESISCHER HERKUNFT
779				B1	D'ORIGINE ZAIROISE	VAN ZAIRESE HERKOMST	VON ZAIRISCHER HERKUNFT
780				B1	D'ORIGINE CONGOLAISE /BRAZZAVILLE/	VAN KONGOLESE HERKOMST(BRAZZAVILLE)	VON KONGOLESISCHER(BRAZZAVILLE)HERKUNFT
781				B1	D'ORIGINE ARMENIENNE	VAN ARMEENSE HERKOMST	VON ARMENISCHER HERKUNFT
782				B1	D'ORIGINE CHINOISE	VAN CHINESE HERKOMST	VON CHINESISCHER HERKUNFT
783				B1	D'ORIGINE CUBAINE	VAN CUBAANSE HERKOMST	VON KUBANISCHER HERKUNFT
784				B1	D'ORIGINE EGYPTIENNE	VAN EGYPTISCHE HERKOMST	VON AGYPTISCHER HERKUNFT
785				B1	D'ORIGINE IRAKIENNE	VAN IRAAKSE HERKOMST	VON IRAKISCHER HERKUNFT
786				B1	D'ORIGINE LIBANAISE	VAN LIBANESE HERKOMST	VON LIBANESISCHER HERKUNFT
787				B1	D'ORIGINE PALESTINIENNE	VAN PALESTIJNSE HERKOMST	VON PALASTINISCHER HERKUNFT
788				B1	D'ORIGINE SYRIENNE	VAN SYRISCHE HERKOMST	VON SYRISCHER HERKUNFT

ANNEXE 5 : Liste des codes pays**BIJLAGE 5 : Lijst met landcodes**

Code INS NIS code	Date prise en cours Ingangsdatum	Date de suppression Schrapingsdatum	Date de mise-à-jour Bijwerkingsdatum	Régime linguistique Taalregime B1= double appartenance B1= dubbel behoren	Libellé	Omschrijving	Libellé allemand
789				B1	D'ORIGINE TURQUE	VAN TURKSE HERKOMST	VON TURKISCHER HERKUNFT
790				B1	D'ORIGINE YEMENITE	VAN JEMENITISCHE HERKOMST	VON JEMENITISCHER HERKUNFT
791				B1	D'ORIGINE BURUNDAISE	VAN BURUNDISCHE HERKOMST	VON BURUNDISCHER HERKUNFT
792				B1	D'ORIGINE MACEDONIENNE	VAN MACEDONISCHE HERKOMST	VON MAZEDONISCHER HERKUNFT
793				B1	D'ORIGINE HAITIENNE	VAN HAITIAANSE HERKOMST	VON HAITISCHER HERKUNFT
794				B1	D'ORIGINE NIGERIANE	VAN NIGERIAANSE HERKOMST	VON NIGERIANISCHER HERKUNFT
795				B1	D'ORIGINE ANGOLAISE	VAN ANGOLESE HERKOMST	VON ANGOLESISCHER HERKUNFT
796				B1	D'ORIGINE MAROCAINE	VAN MAROKKAANSE HERKOMST	VON MAROKKANISCHER HERKUNFT
797				B1	D'ORIGINE BRESILIENNE	VAN BRAZILIAANSE HERKOMST	VON BRASILIANISCHER HERKUNFT
798				B1	D'ORIGINE JORDANIENNE	VAN JORDAANSE HERKOMST	VON JORDANISCHER HERKUNFT
800				B1	D'ORIGINE ETHIOPIENNE	VAN ETHIOPISCHE HERKOMST	VON ATHIOPISCHER HERKUNFT

ANNEXE 5 : Liste des codes pays**BIJLAGE 5 : Lijst met landcodes**

Code INS NIS code	Date prise en cours Ingangsdatum	Date de suppression Schrappingsdatum	Date de mise-à-jour Bijwerkingsdatum	Régime linguistique Taalregime B1= double appartenance B1= dubbel behoren	Libellé	Omschrijving	Libellé allemand
801				B1	D'ORIGINE INDONESIENNE	VAN INDONESISCHE HERKOMST	VON INDONESISCHER HERKUNFT
802				B1	D'ORIGINE GUINEENNE	VAN GUINESE HERKOMST	VON GUINEANISCHER HERKUNFT
803				B1	D'ORIGINE LAOTIENNE	VAN LAOTISCHE HERKOMST	VON LAOTISCHER HERKUNFT
804				B1	D'ORIGINE BOLIVIENNE	VAN BOLIVIAANSE HERKOMST	VON BOLIVIANISCHER HERKUNFT
805				B1	D'ORIGINE GUYANAISE	VAN GUYANESE HERKOMST	VON GUYANESISCHER HERKUNFT
806				B1	D'ORIGINE KHMER	VAN KHMERISCHE HERKOMST	VON KHMERISCHER HERKUNFT
808				B1	D'ORIGINE COREENNE	VAN KOREAANSE HERKOMST	VON KOREANISCHER HERKUNFT
809				B1	D'ORIGINE FRANCAISE	VAN FRANSE HERKOMST	VON FRANZOSISCHER HERKUNFT
810				B1	D'ORIGINE PERUVIENNE	VAN PERUAANSE HERKOMST	VON PERUANISCHER HERKUNFT
811				B1	D'ORIGINE PARAGUAYENNE	VAN PARAGUYAANSE HERKOMST	VON PARAGUAYANISCHER HERKUNFT
812				B1	D'ORIGINE TANZANIENNE	VAN TANZANIAANSE HERKOMST	VON TANZANISCHER HERKUNFT

ANNEXE 5 : Liste des codes pays**BIJLAGE 5 : Lijst met landcodes**

Code INS NIS code	Date prise en cours Ingangsdatum	Date de suppression Schrappingsdatum	Date de mise-à-jour Bijwerkingsdatum	Régime linguistique Taalregime B1= double appartenance B1= dubbel behoren	Libellé	Omschrijving	Libellé allemand
813				B1	D'ORIGINE ALGERIENNE	VAN ALGERIJNSE HERKOMST	VON ALGERISCHER HERKUNFT
814				B1	D'ORIGINE ISRAELIENNE	VAN ISRAELISCHE HERKOMST	VON ISRAELISCHER HERKUNFT
815				B1	D'ORIGINE GHANEENNE	VAN GHANESE HERKOMST	VON GHANAESISCHER HERKUNFT
816				B1	D'ORIGINE COLOMBIENNE	VAN COLUMBIAANSE HERKOMST	VON KOLUMBIANISCHER HERKUNFT
817				B1	D'ORIGINE SAOUDIENNE	VAN SAOEDISCHE HERKOMST	VON SAOUDISCHER HERKUNFT
818				B1	D'ORIGINE D'AFRIQUE DU SUD	VAN ZUIDAFRIKAANSE HERKOMST	VON SUDAFRIKANISCHER HERKUNFT
819				B1	D'ORIGINE IRANIENNE	VAN IRAANSE HERKOMST	VON IRANISCHER HERKUNFT
820				B1	D'ORIGINE SALVADORIENNE	VAN SALVADORIAANSE HERKOMST	VON SALVADORIANISCHER HERKUNFT
821				B1	D'ORIGINE SOMALIENNE	VAN SOMALISCHE HERKOMST	VON SOMALISCHER HERKUNFT
822				B1	D'ORIGINE AFGHANE	VAN AFGHAANSE HERKOMST	VON AFGHANISCHER HERKUNFT
823				B1	D'ORIGINE TCHADIENNE	VAN TSJADISCHE HERKOMST	VON TSCHADISCHER HERKUNFT
824				B1	D'ORIGINE SOUDANAISE	VAN SOEDANESE HERKOMST	VON SUDANISCHER HERKUNFT

ANNEXE 5 : Liste des codes pays**BIJLAGE 5 : Lijst met landcodes**

Code INS NIS code	Date prise en cours Ingangsdatum	Date de suppression Schrappingsdatum	Date de mise-à-jour Bijwerkingsdatum	Régime linguistique Taalregime B1= double appartenance B1= dubbel behoren	Libellé	Omschrijving	Libellé allemand
825				B1	D'ORIGINE MOZAMBIQUE	VAN MOZAMBIEKSE HERKOMST	VON MOSAMBIKANISCHER HERKUNFT
826				B1	D'ORIGINE BIRMANE	VAN BIRMAANSE HERKOMST	VON BIRMANISCHER HERKUNFT
827				B1	D'ORIGINE MALAGASSY	VAN MALAGASSISCHE HERKOMST	VON MALAGASSISCHER HERKUNFT
828				B1	D'ORIGINE NAMIBIENNE	VAN NAMIBISCHE HERKOMST	VON NAMIBISCHER HERKUNFT
829			24/06/1985	B1	D'ORIGINE GUATEMALTEQUE	VAN GUATEMALAANSE HERKOMST	VON GUATEMALTESISCHE R HERKUNFT
830			24/06/1985	B1	D'ORIGINE CAPVERDIENNE	VAN KAAPVERDISCHE HERKOMST	VON KAPVERDISCHER HERKUNFT
831			24/06/1985	B1	D'ORIGINE LIBYENNE	VAN LIBISCHE HERKOMST	VON LIBISCHER HERKUNFT
832			24/06/1985	B1	D'ORIGINE INDIENNE	VAN INDISCHE HERKOMST	VON INDISCHER HERKUNFT
833			2/04/1986	B1	D'ORIGINE MALAISIEENNE	VAN MALEISE HERKOMST	VON MALAIISCHER HERKUNFT
834			20/01/1987	B1	D'ORIGINE THAILANDAISE	VAN THAISE HERKOMST	VON THAILANDISCHER HERKUNFT
835			20/01/1987	B1	D'ORIGINE PHILIPPINES	VAN FILIPPIJNSE HERKOMST	VON PHILIPPINISCHER HERKUNFT

ANNEXE 5 : Liste des codes pays**BIJLAGE 5 : Lijst met landcodes**

Code INS NIS code	Date prise en cours Ingangsdatum	Date de suppression Schrappingsdatum	Date de mise-à-jour Bijwerkingsdatum	Régime linguistique Taalregime B1= double appartenance B1= dubbel behoren	Libellé	Omschrijving	Libellé allemand
836			25/06/1987	B1	D'ORIGINE EQUATORIENNE	VAN ECUADORIAANSE HERKOMST	VON ECUADORIANISCHER HERKUNFT
837			7/06/1988	B1	D'ORIGINE BANGLADESHIENNE	VAN BANGLADESHISCHE HERKOMST	VON BANGLADESHISCHER HERKUNFT
838			13/06/1988	B1	D'ORIGINE CAMEROUNAISE	VAN KAMEROENISCHE HERKOMST	VON KAMERUNISCHER HERKUNFT
839			13/09/1988	B1	D'ORIGINE SRILANKAISE	VAN SRILANKAANSE HERKOMST	VON SRILANKESISCHER HERKUNFT
840			13/09/1988	B1	D'ORIGINE BENINOISE	VAN BENIJNSE HERKOMST	VON BENINISCHER HERKUNFT
841			3/03/1989	B1	D'ORIGINE PANAMEENNE	VAN PANAMESE HERKOMST	VON PANAMESISCHER HERKUNFT
842			21/03/1989	B1	D'ORIGINE TIBETAINE	VAN TIBETAANSE HERKOMST	VON TIBETISCHER HERKUNFT
843			12/04/1990	B1	D'ORIGINE NICARAGUAYENNE	VAN NICARAGUAANSE HERKOMST	VON NICARAGUANISCHER HERKUNFT
844			10/05/1990	B1	D'ORIGINE DU SIERRA LEONE	AFKOMSTIG UIT SIERRA LEONE	STAMMEND AUS SIERRA LEONE
845			10/05/1990	B1	D'ORIGINE GABONAISE	AFKOMSTIG UIT GABON	STAMMEND AUS GABUN
846				B1	D'ORIGINE DU BURKINA FASO	AFKOMSTIG UIT BURKINA FASO	STAMMEND AUS BURKINA FASO

ANNEXE 5 : Liste des codes pays
BIJLAGE 5 : Lijst met landcodes

Code INS NIS code	Date prise en cours Ingangsdatum	Date de suppression Schrappingsdatum	Date de mise-à-jour Bijwerkingsdatum	Régime linguistique Taalregime B1= double appartenance B1= dubbel behoren	Libellé	Omschrijving	Libellé allemand
847				B1	D'ORIGINE TOGOLAISE	VAN TOGOSE HERKOMST	AUS TOGO STAMMEND
848				B1	D'ORIGINE MAURITANIENNE	VAN MAURITAANSE HERKOMST	VON MAURITANISCHER HERKUNFT
849				B1	D'ORIGINE LIBERIENNE	VAN LIBERIAANSE HERKOMST	VON LIBERIANISCHER HERKUNFT
850				B1	D'ORIGINE NEPALAISE	AFKOMSTIG UIT NEPAL	STAMMEND AUS NEPAL
851				B1	D'ORIGINE DE COTE D'IVOIRE	AFKOMSTIG UIT IVOORKUST	STAMMEND AUS ELFENBEINKUSTE
852				B1	D'ORIGINE NIGERIENNE	VAN NIGERAANSE HERKOMST	VON NIGERISCHER HERKUNFT
853				B1	D'ORIGINE BOSNIAQUE	VAN BOSNISCHE HERKOMST	VON BOSNISCHER HERKUNFT
854				B1	D'ORIGINE OUZBEKS	VAN OEBEKISTAANSE HERKOMST	VON UZBEKISTANISCHER HERKUNFT
855				B1	D'ORIGINE AZERBAIDJANAISE	VAN AZERBAIDZJAANSE HERKOMST	ASERBAIDSCHAMISCHER HERKUNFT
856				B1	D'ORIGINE SENEGALAISE	VAN SENEGALESE HERKOMST	VON SENEGALISCHER HERKUNFT
857				B1	D'ORIGINE KENYANE	VAN KENIAANSE HERKOMST	VON KENIANISCHER HERKUNFT
858				B1	D'ORIGINE MOLDAVE	VAN MOLDAVISCHER HERKOMST	VON MOLDAVISCHER HERKUNFT

ANNEXE 5 : Liste des codes pays**BIJLAGE 5 : Lijst met landcodes**

Code INS NIS code	Date prise en cours Ingangsdatum	Date de suppression Schrappingsdatum	Date de mise-à-jour Bijwerkingsdatum	Régime linguistique Taalregime B1= double appartenance B1= dubbel behoren	Libellé	Omschrijving	Libellé allemand
859				B1	D'ORIGINE CONGOLAISE	VAN CONGOLESE HERKOMST	VON KONGOLESISCHER HERKUNFT
860				B1	D'ORIGINE SLOVENE	VAN SLOVEENSE HERKOMST	VON SLOWENISCHER HERKUNFT
861				B1	D'ORIGINE MALIENNE	VAN MALINESE HERKOMST	VON MALISCHER HERKUNFT
862				B1	D'ORIGINE CENTRAFRICAINE	VAN CENTRAALAFRIKAANSE HERKOMST	ZENTRALAFRIKANISCHER HERKUNFT
863				B1	D'ORIGINE BIELORUSSE	VAN WITRUSSISCHE HERKOMST	WEISSRUSSISCHER HERKUNFT
864				B1	D'ORIGINE BHOUTANAISE	VAN BHUTANESE HERKOMST	BHUTANISCHER HERKUNFT
865				B1	ORIGINAIRE DES EMIRATS ARABES UNIS	AFKOMSTIG UIT DE VER. ARABISCHE EMIRATEN	AUS DEN VER. ARABISCHEN EMIRATEN STAMM.
866				B1	D'ORIGINE KAZAKH	VAN KAZAKHSTAANSE HERKOMST	VON KASACHISCHER HERKUNFT
867				B1	D'ORIGINE KOWEITIEENNE	VAN KOEWEITSE HERKOMST	VON KUWAITISCHER HERKUNFT
868				B1	D'ORIGINE BAHREINIE	VAN BAHREINSE HERKOMST	VON BAHRAINISCHER HERKUNFT

ANNEXE 5 : Liste des codes pays**BIJLAGE 5 : Lijst met landcodes**

Code INS NIS code	Date prise en cours Ingangsdatum	Date de suppression Schrapingsdatum	Date de mise-à-jour Bijwerkingsdatum	Régime linguistique Taalregime B1= double appartenance B1= dubbel behoren	Libellé	Omschrijving	Libellé allemand
869				B1	ORIGINAIRE DE GUINEE-BISSAU	VAN GUINEEBISSAUSE HERKOMST	AUS GUINEA-BISSAU STAMMEND
870				B1	ORIGINAIRE DE MYANMAR	VAN MYANMARESE HERKOMST	AUS MYANMAR STAMMEND
900				B1	APATRIDE	VADERLANDSLOOS	STAATENLOS
992				B1	RAYE POUR L'ETRANGER	AFGESCHREVEN NAAR HET BUITENLAND	STREICHUNG ZUM AUSLAND
995				B1	EN MER	OP ZEE	AUF SEE
999				B1	INDETERMINE	ONBEPaald	UNBESTIMMT

Maladie: scenario 1 - AMI 1- Bijlagen nummer 6: Activiteit in verband met het risico
Boodschap 1 : aangifte

Versie: 2001/3

Verzendingsdatum: 20/12/2001

Inhoud van de bijlage:

PDF-File



AN2001-2-1NLFR6.pc



AN2001-2-1NLFR6.xl

ANNEXE 6 : Activités par rapport au risque				
BIJLAGE 6 : Activiteit in verband met het risico				
Code	Libellé	Type trav.	Omschrijving	Type Werkn.
001	Ouvrier sédentaire et/ou en atelier	Ouvriers	Arbeider zonder verplaatsingen	Arbeiders
002	Ouvrier sur chantier	Ouvriers	Arbeider op de werf	Arbeiders
003	Concierge	Ouvriers	Huisbewaarders	Arbeiders
004	Femme d'ouvrage, nettoyeur, personnel d'entretien	Ouvriers	Schoonmaak- en onderhoudspersoneel	Arbeiders
005	Personnel de cuisine (ne pas utiliser pour les entreprises du secteur HORECA)	Ouvriers	Keukenpersoneel (niet te gebruiken door HORECA-ondernemingen)	Arbeiders
006	Chauffeur	Ouvriers	Chauffeur	Arbeiders
401	Employé sédentaire	Employés	Bediende zonder verplaatsingen	Bediende
402	Employé avec missions extérieures occasionnelles	Employés	Bediende met occasionele opdrachten buiten de onderneming	Bediende
403	Employé avec missions extérieures fréquentes	Employés	Bediende met regelmatige opdrachten buiten de onderneming	Bediende
404	Représentant, personnel itinérant, coursier	Employés	Vertegenwoordiger, reizend personeel, loopjongen	Bediende
405	Employé pouvant accomplir un travail manuel	Employés	Bediende die manueel werk verricht	Bediende
406	Employé travaillant à domicile	Employés	Thuiswerkende bediende	Bediende
407	Personnel soignant	Employés	Verzorgend personeel	Bediende
408	Vendeur	Employés	Verkoper	Bediende
409	Joueur de football assujetti au statut de sportif rémunéré	Employés	Voetballer onderworpen aan het statuut van betaalde sportbeoefenaar	Bediende
410	Joueur de football non assujetti au statut de sportif rémunéré et gagnant une rémunération annuelle fixe de 1239,47 EUR ou plus	Employés	Voetballer niet onderworpen aan het statuut van betaalde sportbeoefenaar met een vaste jaarwedde van 1239,47 EUR of meer	Bediende
411	Joueur de football non assujetti au statut de sportif rémunéré et gagnant une rémunération annuelle fixe de moins de 1239,47 EUR	Employés	Voetballer niet onderworpen aan het statuut van betaalde sportbeoefenaar met een vaste jaarwedde van minder dan 1239,47 EUR	Bediende
412	Sportif, autre que footballeur (ne pas utiliser pour la catégorie employeur 070)	Employés	Andere sportbeoefenaar dan voetballer (niet gebruiken voor werkgeverscategorie 070)	Bediende

Maladie: scenario 1 - AMI 1- Bijlagen nummer 7: Codificatie van lonen
Boodschap 1 : aangifte

Versie: 2001/3

Verzendingsdatum: 20/12/2001

De bijlage is gewijzigd:

Inhoud van de bijlage:

PDF-File



AN2001-3-1NLFR7.pc



AN2001-3-1NLFR7.xl

ANNEXE 7 : Codification des rémunérations					
BIJLAGE 7 :Codificatie van lonen					
Code	Code Task force	Libellé	Omschrijving	DMFA	ADRS
1	1	Tous les montants qui sont toujours considérés comme rémunération, à l'exception des indemnités mentionnées sous un autre code	Alle bedragen die steeds als loon worden beschouwd, met uitzondering van de vergoedingen die onder een andere code worden vermeld.	Yes	Yes
2	2	Les primes et les avantages similaires accordés indépendamment du nombre de journées de travail prestées effectivement durant le trimestre de la déclaration	Premies en gelijkaardige voordelen die worden toegekend onafhankelijk van het aantal effectief gewerkte dagen in het aangiftekwartaal.	Yes	Yes
3	3	Les indemnités qui sont payées au travailleur lorsqu'il est mis fin au contrat de travail et qui sont exprimées en temps de travail	Vergoedingen betaald aan de werknemer in geval van beëindiging van de arbeidsovereenkomst die worden uitgedrukt in arbeidstijd.	Yes	Yes
4	4	Indemnités qui sont payées au travailleur lorsqu'il est mis fin au contrat de travail et qui ne sont pas exprimées en temps de travail	Vergoedingen betaald aan de werknemer in geval van beëindiging van de arbeidsovereenkomst die niet worden uitgedrukt in arbeidstijd.	Yes	Yes
5	8	Primes reçues par le travailleur qui limite ses prestations de travail dans le cadre des mesures de redistribution du travail	Premies die de werknemer ontvangt omdat hij, in het raam van maatregelen tot herverdeling van de arbeid, zijn arbeidsprestaties heeft beperkt.	Yes	Yes
6	9	Indemnités pour les heures qui ne constituent pas un temps de travail au sens de la loi sur le travail du 16 mars 1971, accordées en vertu d'une convention collective de travail conclue au sein d'un organe paritaire avant le 1er janvier 1994 et rendue obligatoire par arrêté royal	Vergoedingen voor uren die geen arbeidstijd zijn in de zin van de arbeidswet van 16 maart 1971, toegekend ingevolge een CAO gesloten in de schoot van een paritair orgaan vóór 1 januari 1994 en algemeen verbindend verklaard bij koninklijk besluit.	Yes	Yes

ANNEXE 7 : Codification des rémunérations					
BIJLAGE 7 :Codificatie van lonen					
Code	Code Task force	Libellé	Omschrijving	DMFA	ADRS
10	6	Utilisation à des fins privées d'une voiture d'entreprise dans le cadre du déplacement entre le domicile et le lieu de travail et pendant les loisirs	Persoonlijk gebruik van bedrijfswagen in het kader van woon- werkverkeer en in vrije tijd.	Yes	Yes
11	6bis	cotisation patronale à une assurance groupe pensions	Werkgeversbijdrage in een groepsverzekering pensioenen	No	Yes
20	7	Eléments constitutifs spécifiques de la rémunération qui sont considérés comme rémunération dans le cas des pensionnés pour l'application des règles en matière de cumul d'une pension de retraite et de survie et un revenu résultant d'une activité professionnelle	Specifieke looncomponenten die voor gepensioneerden als loon worden beschouwd voor de toepassing van de regels inzake de cumulatie van een rust- en overlevingspensioen met inkomen uit beroepsarbeid.	Yes	No
21	5	Les déplacements avec un véhicule personnel, la prime syndicale qui ne dépasse pas 116,51 EUR, les chèques-cadeaux répondant aux conditions prévues par l'O.N.S.S., les avantages qui découlent de l'option sur actions réglementée, la décote et certaines indemnités prévues à l'article 30 de l'A.R. du 28 novembre 1969	Verplaatsingen met eigen wagen, vakbondspremie tot 116,51 EUR, geschenkeques die beantwoorden aan de RSZ-voorwaarden, voordelen uit de gereglementeerde aandelenoptie, de décote en bepaalde vergoedingen voorzien in art. 30 K.B. 28.11.1969.	No	Yes
30		Salairé garanti deuxième semaine	Gewaarborgd loon tweede week	No	Yes
31		Indemnité CCT 12bis/13bis	Vergoeding CAO 12bis/13bis	No	Yes
32		Rémunération nette programmes d'activation	Nettoloon activeringsprogramma's	No	Yes

ANNEXE 7 : Codification des rémunérations					
BIJLAGE 7 :Codificatie van lonen					
Code	Code Task force	Libellé	Omschrijving	DMFA	ADRS
33		Double pécule de vacances des employés, pécule de vacances des travailleurs (ouvrier/employé) du secteur public	Dubbel vakantiegeld voor bedienden, vakantiegeld voor werknemers (arbeider/bediende) van de openbare sector	No	Yes
34		Rémunération brute pour un travailleur à temps partiel bénéficiant d'une allocation de garantie de revenus	Bruto bezolding voor een deeltijdse werknemer met inkomensgarantie - uitkering	No	Yes

Maladie: scenario 1 - AMI 1- Bijlagen nummer 8: Codificatie van arbeidstijdgegevens
Boodschap 1 : aangifte

Versie: 2001/3

Verzendingsdatum: 20/12/2001

De bijlage is gewijzigd:

Inhoud van de bijlage:

PDF-File



AN2001-3-1NLFR8.pc



AN2001-3-1NLFR8.xl

ANNEXE 8 : Codification des temps de travail					
BIJLAGE 8 :Codificatie van arbeidstijdgegevens					
Code	Code Task force	Libellé	Omschrijving	DMFA	ADRS
1	5	toutes les données relatives au temps de travail couvertes par une rémunération avec cotisations ONSS, à l'exception des vacances légales et complémentaires	alle arbeidstijdgegevens gedekt door loon met RSZ-bijdragen, met uitzondering van de wettelijke en bijkomende vakantie	Yes	Yes
2	6	vacances légales pour ouvriers	wettelijke vakantie voor arbeiders	Yes	Yes
3	7	vacances complémentaires pour ouvriers	bijkomende vakantie voor arbeiders	Yes	Yes
4	3	absence premier jour par suite d'intempéries secteur de la construction (rémunération incomplète)	afwezigheid eerste dag wegens slecht weer bouwbedrijf (onvolledig loon)	Yes	Yes
10	1	rémunération garantie deuxième semaine, jours fériés et jours de remplacement pendant la période de chômage temporaire, fonction de juge social, promotion sociale	gewaarborgd loon tweede week, feestdagen en vervangingsdagen tijdens periode van tijdelijke werkloosheid, functie van rechter sociale zaken, sociale promotie	Yes	Yes
11	2	incapacité de travail avec complément ou avance conformément à la CCT 12bis/13bis	arbeidsongeschiktheid met aanvulling of voorschot overeenkomstig de CAO 12bis/13bis	Yes	Yes
12	4	vacances en vertu d'une CCT rendue obligatoire ou repos compensatoire secteur de la construction	vacantie krachtens algemeen verbindend verklaarde CAO of inhaalrust bouwbedrijf	Yes	Yes
20	--	Jours de repos compensatoire non rémunérés dans le cadre d'une diminution du temps de travail avec rémunération horaire majorée	onbezoldigde dagen inhaalrust in het raam van maatregelen tot vermindering van de arbeidstijd met verhoogde uurloon	Yes	Yes
21	1bis	les jours de grève/lock-out	de dagen staking/lock-out	Yes	Yes
22	9	mission syndicale	syndicale opdracht	Yes	Yes

ANNEXE 8 : Codification des temps de travail					
BIJLAGE 8 :Codificatie van arbeidstijdgegevens					
Code	Code Task force	Libellé	Omschrijving	DMFA	ADRS
23	10	jour de carence	carensdag	Yes	Yes
24	11	congé pour raisons impérieuses sans maintien de la rémunération	verlof om dwingende redenen zonder behoud van loon	Yes	Yes
25	12	devoirs civiques sans maintien de la rémunération, mandat public	burgerplichten zonder behoud van loon, openbaar mandaat	Yes	Yes
26	13	obligations de milice	militieverplichtingen	Yes	Yes
30	8	toutes les données relatives au temps de travail pour lesquelles l'employeur ne paye pas de rémunération ni d'indemnité, à l'exception de celles reprises sous un autre code	alle arbeidstijdgegevens waarvoor de werkgever geen loon of vergoeding betaalt, met uitzondering van deze die onder een andere code vermeld worden	Yes	Yes
50	2.	maladie (maladie ou accident de droit commun et congé profylactique)	ziekte (ziekte of ongeval van gemeen recht en profylactisch verlof)	Yes	?
51	1.	protection de la maternité (mesure de protection de la maternité/repos de maternité, congé de paternité)	moederschapsbescherming (maatregel moederschapsbescherming/ moederschapsrust - vaderschapsverlof)	Yes	?
60	3.	accident du travail	arbeidsongeval	Yes	?
61	4.	maladie professionnelle	beroepsziekte	Yes	?
70	5.	chômage temporaire autre que les codes 71 et 72	tijdelijke werkloosheid andere dan de codes 71 en 72	Yes	?
71	6.	code spécifique chômage économique	specifieke code economische werkloosheid	Yes	?
72	7.	code spécifique chômage temporaire pour cause d'intempérie	specifieke code voor tijdelijke werkloosheid ingevolge slecht weer	Yes	?
73	8.	code jours couverts par une indemnité jeune travailleur	code dagen gedekt door uitkeringen jonge werknemers	Yes	?

**Maladie: scenario 1 - AMI 1- Bijlagen nummer 9: Functienummers van het personeel aangegeven met het forfait
volgens de categorie van de werkgever
Boodschap 1 : aangifte**

Versie: 2001/3

Verzendingsdatum: 20/12/2001

Inhoud van de bijlage:

PDF-File



AN2001-2-1NLFR9.pc



AN2001-2-1NLFR9.xl

ANNEXE 9: Numéros de fonction du personnel déclaré au forfait suivant l'indice de catégorie de l'employeur				
BIJLAGE 9: Functienummer voor het personeel verklaard per forfait volgens categorie van de werkgever				
Code	Fonction	Functie	Age Leeftijd	Catégorie Werkgever kengetal
81	Marins pêcheurs à l'exception des apprentis mousles	Bemanning van de vissers-vaartuigen uitgezonderd scheepsleerjongens	-	019
82	Apprentis mousles	scheepsleerjongens	-	019
30	Chauffeurs de taxis-camionnettes occupés à raison au maximum de 6 heures/jour et 30 heures/semaine	Chauffeurs tewerkgesteld gedurende maximum 6 uren per dag en 30 uren per week		068
28	Autres chauffeurs de taxis-camionnettes	Andere chauffeurs	-	068
20	Ouvreuses et préposées au vestiaire occupées dans les théâtres	Tewerkgesteld in de schouwburgen	-	020
20	Ouvreuses et préposées au vestiaire occupées dans les théâtres	Tewerkgesteld in de schouwburgen	-	023
20	Ouvreuses et préposées au vestiaire occupées dans les théâtres	Tewerkgesteld in de schouwburgen	-	323
25	Ouvreuses et préposées au vestiaire occupées dans les salles de spectacles cinématographiques pendant au moins 40 heures/semaine	Tewerkgesteld in de zalen voor filmvertoningen gedurende minimum 40 uren per week	-	020
25	Ouvreuses et préposées au vestiaire occupées dans les salles de spectacles cinématographiques pendant au moins 40 heures/semaine	Tewerkgesteld in de zalen voor filmvertoningen gedurende minimum 40 uren per week	-	023
25	Ouvreuses et préposées au vestiaire occupées dans les salles de spectacles cinématographiques pendant au moins 40 heures/semaine	Tewerkgesteld in de zalen voor filmvertoningen gedurende minimum 40 uren per week	-	232
26	Ouvreuses et préposées au vestiaire occupées dans les salles de spectacles cinématographiques pendant moins de 40 heures/semaine ou occupées dans les autres entreprises de spectacle (à l'exclusion des théâtres)	Tewerkgesteld in de zalen voor filmvertoningen gedurende minder dan 40 uren per week	-	020

26	Ouvreuses et préposées au vestiaire occupées dans les salles de spectacles cinématographiques pendant moins de 40 heures/semaine ou occupées dans les autres entreprises de spectacle (à l'exclusion des théâtres)	Tewerkgesteld in de zalen voor filmvertoningen gedurende minder dan 40 uren per week	-	023
26	Ouvreuses et préposées au vestiaire occupées dans les salles de spectacles cinématographiques pendant moins de 40 heures/semaine ou occupées dans les autres entreprises de spectacle (à l'exclusion des théâtres)	Tewerkgesteld in de zalen voor filmvertoningen gedurende minder dan 40 uren per week	-	323
29	Tous les autres travailleurs rémunérés au pourboire	alle andere werknemers	-	020
29	Tous les autres travailleurs rémunérés au pourboire	alle andere werknemers	-	023
29	Tous les autres travailleurs rémunérés au pourboire	alle andere werknemers	-	323
21	Garçon de cabine ou de bain	Cabine- of badjongen	-	166
22	Fille de cabine ou de bain	Cabine- of badmeisje	-	166
23	Pédicure	Pedicure	-	166
24	Masseur - masseuse	Masseu(r)(se)	-	166
26	Préposés à la toilette	toiletvrouwen	-	166
99	Travailleur saisonnier	Saisoerwerknemer	-	194
99	Travailleur saisonnier	Saisoerwerknemer	-	193
27	Porteurs de bagages	Kruier	-	016
27	Porteurs de bagages	Kruier	-	017
27	Porteurs de bagages	Kruier	-	146
27	Porteurs de bagages	Kruier	-	158
32	Chasseur	Loopjongen	15	016
32	Chasseur	Loopjongen	15	017
32	Chasseur	Loopjongen	15	146
32	Chasseur	Loopjongen	15	158
34	Adjoint chef chasseur	Adjunct chef loopjongen	17	016
34	Adjoint chef chasseur	Adjunct chef loopjongen	17	017
34	Adjoint chef chasseur	Adjunct chef loopjongen	17	146
34	Adjoint chef chasseur	Adjunct chef loopjongen	17	158
35	Chef chasseur	Chef loopjongen	18	016
35	Chef chasseur	Chef loopjongen	18	017
35	Chef chasseur	Chef loopjongen	18	146

35	Chef chasseur	Chef loopjongen	18	158
36	Chef chasseur	Chef loopjongen	19	016
36	Chef chasseur	Chef loopjongen	19	017
36	Chef chasseur	Chef loopjongen	19	146
36	Chef chasseur	Chef loopjongen	19	158
37	Chef chasseur	Chef loopjongen	20	016
37	Chef chasseur	Chef loopjongen	20	017
37	Chef chasseur	Chef loopjongen	20	146
37	Chef chasseur	Chef loopjongen	20	158
38	Voiturier Portier Bagagiste Valet de chambre Femme de chambre Préposée à la toilette Préposée au vestiaire	Voiturier Portier Kruier Kamerknecht Kamermeisje Toiletvrouw Aangestelde kleedkamer	- 21 - 18 18 - -	016
38	Voiturier Portier Bagagiste Valet de chambre Femme de chambre Préposée à la toilette Préposée au vestiaire	Voiturier Portier Kruier Kamerknecht Kamermeisje Toiletvrouw Aangestelde kleedkamer	- 21 - 18 18 - -	017
38	Voiturier Portier Bagagiste Valet de chambre Femme de chambre Préposée à la toilette Préposée au vestiaire	Voiturier Portier Kruier Kamerknecht Kamermeisje Toiletvrouw Aangestelde kleedkamer	- 21 - 18 18 - -	146

38	Voiturier Portier Bagagiste Valet de chambre Femme de chambre Préposée à la toilette Préposée au vestiaire	Voiturier Portier Kruier Kamerknecht Kamermeisje Toiletvrouw Aangestelde kleedkamer	- 21 - 18 18 - -	158
39	Concierge	Conciërge	21	016
39	Concierge	Conciërge	21	017
39	Concierge	Conciërge	21	146
39	Concierge	Conciërge	21	158
40	Chef concierge	Chef conciërge	23	016
40	Chef concierge	Chef conciërge	23	017
40	Chef concierge	Chef conciërge	23	146
40	Chef concierge	Chef conciërge	23	158
41	Valet de chambre, femme de chambre	Kamerknecht, kamermeisje	19	016
41	Valet de chambre, femme de chambre	Kamerknecht, kamermeisje	19	017
41	Valet de chambre, femme de chambre	Kamerknecht, kamermeisje	19	146
41	Valet de chambre, femme de chambre	Kamerknecht, kamermeisje	19	158
43	apprenti de salle	Leerjongen zaal	15	016
43	apprenti de salle	Leerjongen zaal	15	017
43	apprenti de salle	Leerjongen zaal	15	146
43	apprenti de salle	Leerjongen zaal	15	158
44	apprenti de salle	Leerjongen zaal	16	016
44	apprenti de salle	Leerjongen zaal	16	017
44	apprenti de salle	Leerjongen zaal	16	146
44	apprenti de salle	Leerjongen zaal	16	158
45	commis débarrasseur	Hulpkelner-afruimer	17	016
45	commis débarrasseur	Hulpkelner-afruimer	17	017
45	commis débarrasseur	Hulpkelner-afruimer	17	146
45	commis débarrasseur	Hulpkelner-afruimer	17	158
46	commis de suite commis de suite banquet commis barman commis d'étage	Hulpkelner-suite Hulpkelner-suite/banquet Hulpknecht barman Hulp étage-kelner		016

46	commis de suite commis de suite banquet commis barman commis d'étage	Hulpkelner-suite Hulpkelner-suite/banket Hulpknecht barman Hulp étage-kelner		017
46	commis de suite commis de suite banquet commis barman commis d'étage	Hulpkelner-suite Hulpkelner-suite/banket Hulpknecht barman Hulp étage-kelner		146
46	commis de suite commis de suite banquet commis barman commis d'étage	Hulpkelner-suite Hulpkelner-suite/banket Hulpknecht barman Hulp étage-kelner		158
47	commis de rang garçon de banquet	Hulpkelner-rijleider Banketkelner	19	016
47	commis de rang garçon de banquet	Hulpkelner-rijleider Banketkelner	19	017
47	commis de rang garçon de banquet	Hulpkelner-rijleider Banketkelner	19	146
47	commis de rang garçon de banquet	Hulpkelner-rijleider Banketkelner	19	158
48	1/2 chef de rang 1/2 chef de rang banquet commis barman	½ rijleider restaurant ½ rijleider banket Hulpknecht barman	20	016
48	1/2 chef de rang 1/2 chef de rang banquet commis barman	½ rijleider restaurant ½ rijleider banket Hulpknecht barman		017
48	1/2 chef de rang 1/2 chef de rang banquet commis barman	½ rijleider restaurant ½ rijleider banket Hulpknecht barman		146
48	1/2 chef de rang 1/2 chef de rang banquet commis barman	½ rijleider restaurant ½ rijleider banket Hulpknecht barman		158

49	garçon de restaurant chef de rang restaurant garçon de banquet chef de rang banquet garçon de brasserie, taverne, bistro garçon de café barman garçon d'étage	Rangkelner restaurant Rijleider restaurant Kelner banket Rijleider banket Kelner brasserie, taverne, bistro Kelner café Barman Etage-kelner	21	016
49	garçon de restaurant chef de rang restaurant garçon de banquet chef de rang banquet garçon de brasserie, taverne, bistro garçon de café barman garçon d'étage	Rangkelner restaurant Rijleider restaurant Kelner banket Rijleider banket Kelner brasserie, taverne, bistro Kelner café Barman Etage-kelner	21	017
49	garçon de restaurant chef de rang restaurant garçon de banquet chef de rang banquet garçon de brasserie, taverne, bistro garçon de café barman garçon d'étage	Rangkelner restaurant Rijleider restaurant Kelner banket Rijleider banket Kelner brasserie, taverne, bistro Kelner café Barman Etage-kelner	21	146
49	garçon de restaurant chef de rang restaurant garçon de banquet chef de rang banquet garçon de brasserie, taverne, bistro garçon de café barman garçon d'étage	Rangkelner restaurant Rijleider restaurant Kelner banket Rijleider banket Kelner brasserie, taverne, bistro Kelner café Barman Etage-kelner	21	158

50	premier chef de rang sommelier premier chef de rang banquet responsable barman	Eerste rangkelner restaurant Wijnkelner Eerste rangkelner banket Verantwoordelijke barman	22	016
50	premier chef de rang sommelier premier chef de rang banquet responsable barman	Eerste rangkelner restaurant Wijnkelner Eerste rangkelner banket Verantwoordelijke barman	22	017
50	premier chef de rang sommelier premier chef de rang banquet responsable barman	Eerste rangkelner restaurant Wijnkelner Eerste rangkelner banket Verantwoordelijke barman	22	146
50	premier chef de rang sommelier premier chef de rang banquet responsable barman	Eerste rangkelner restaurant Wijnkelner Eerste rangkelner banket Verantwoordelijke barman	22	158
51	maître d'hôtel restaurant maître d'hôtel banquet maître d'hôtel roomservice	maître d'hôtel restaurant maître d'hôtel banket oberkelner roomservice	23	016
51	maître d'hôtel restaurant maître d'hôtel banquet maître d'hôtel roomservice	maître d'hôtel restaurant maître d'hôtel banket oberkelner roomservice	23	017
51	maître d'hôtel restaurant maître d'hôtel banquet maître d'hôtel roomservice	maître d'hôtel restaurant maître d'hôtel banket oberkelner roomservice	23	146
51	maître d'hôtel restaurant maître d'hôtel banquet maître d'hôtel roomservice	maître d'hôtel restaurant maître d'hôtel banket oberkelner roomservice	23	158
52	assistant maître d'hôtel restaurant assistant maître d'hôtel banquet assistant maître d'hôtel roomservice	Assistent maître d'hôtel restaurant Assistent maître d'hôtel banket Assistent oberkelner roomservice	-	016
52	assistant maître d'hôtel restaurant assistant maître d'hôtel banquet assistant maître d'hôtel roomservice	Assistent maître d'hôtel restaurant Assistent maître d'hôtel banket Assistent oberkelner roomservice	-	017

52	assistant maître d'hôtel restaurant assistant maître d'hôtel banquet assistant maître d'hôtel roomservice	Assistent maître d'hôtel restaurant Assistent maître d'hôtel banket Assistent oberkelner roomservice	-	146
52	assistant maître d'hôtel restaurant assistant maître d'hôtel banquet assistant maître d'hôtel roomservice	Assistent maître d'hôtel restaurant Assistent maître d'hôtel banket Assistent oberkelner roomservice	-	158
33	Chasseur	Loopjongen	16	016
33	Chasseur	Loopjongen	16	017
33	Chasseur	Loopjongen	16	146
33	Chasseur	Loopjongen	16	158

Cell: E2

Comment: 016 : Werkgevers die onder de bevoegdheid van het paritair comité voor het hotelbedrijf vallen en uitgesloten zijn uit het toepassingsgebied van de wetgeving betreffende de vergoeding van de ontslagen werknemers in geval van sluiting van ondernemingen.

016 : Employeurs relevant de la commission paritaire de l'industrie hôtelière et exclus du champ d'application de la législation relative à l'indemnisation des travailleurs licenciés en cas de fermeture des entreprises.

017 : Ondernemingen die onder de bevoegdheid vallen van het paritair comité voor het hotelbedrijf.

017 : Entreprises relevant de la commission paritaire de l'industrie hôtelière

019 : Werkgevers die werknemers tewerkstellen verbonden door een aanwervingovereenkomst voor de zeevisserij.

019 : Employeurs occupant des travailleurs liés par un contrat d'engagement pour la pêche maritime.

020 : Werkgevers van werknemers die geheel of gedeeltelijk met fooien worden betaald, die niet onder de bevoegdheid vallen van het paritair comité voor het hotelbedrijf en die uitgesloten zijn uit het toepassingsgebied van de wetgeving betreffende de vergoeding van de ontslagen werknemers in geval van sluiting van ondernemingen.

020 : Employeurs de travailleurs rémunérés totalement ou partiellement au pourboire qui ne relèvent pas de la commission paritaire de l'industrie hôtelière et exclus du champ d'application de la législation relative à l'indemnisation des travailleurs licenciés en cas de fermeture des entreprises.

023 : Werkgevers die werknemers tewerkstellen die geheel of gedeeltelijk met fooien worden betaald van alle nijverheids- of handelsbedrijfstakingen behoudens de hotelnijverheid.

023 : Employeurs occupant des travailleurs rémunérés totalement ou partiellement au pourboire qui relèvent d'industries et de commerce ou de branches d'industrie et de commerce autres que l'industrie hôtelière.

068 : Werkgevers die behoren tot de sector "taxi- en/of taxibestelwagenbedrijven" en die onder de bevoegdheid vallen van het paritair comité voor het vervoer.

068 : Employeurs appartenant au secteur d'activité « taxis et/ ou taxis camionnettes » et qui ressortissent à la commission paritaire du transport.

146 : Werkgevers zoals bepaald onder kengetal 046, en die werknemers aangeven met forfaitaire lonen.

046 : Instellingen van openbaar nut die de bijdrage met betrekking tot de regeling voor jaarlijkse vakantie verschuldigd zijn, en die de inhouding dienen te verrichten op het bedrag van het dubbel vakantiegeld. Deze instellingen zijn geen bijdrage verschuldigd met betrekking tot de regelingen voor arbeidsongevallen en beroepsziekten.

146 : Employeurs définis à l'indice 046 mais déclarant des travailleurs avec rémunérations forfaitaires

046 : Organismes d'intérêt public redevables de la cotisation relative aux vacances annuelles et cotisant sur le montant du double pécule de vacances annuelles. Ces organismes ne sont pas redevables des cotisations " accidents du travail " et " maladies professionnelles ".

158 : Werkgevers zoals bepaald onder kengetal 058, maar die werknemers aangeven met forfaitaire lonen.

058 : Werkgevers die onder de bevoegdheid vallen van het paritair comité voor de voedingsnijverheid, sector van de industriële en ambachtelijke bakkerijen,

ambachtelijke banketbakkerijen, de ambachtelijke roomijsfabrikanten en suikerbakkers, de consumptiesalons bij een kleinsbanketbakkerij.

158 : Employeurs définis à l'indice 058 mais déclarant des travailleurs avec rémunérations forfaitaires.

058 : Employeurs relevant de la commission paritaire de l'industrie alimentaire, secteur boulangerie industrielle, boulangerie artisanale, pâtisserie artisanale, glaciers et confiseurs artisanaux, salons de consommation annexés à une pâtisserie artisanale.

166 : Werkgevers zoals bepaald onder kengetal 066, maar die werknemers aangeven met forfaitaire lonen.

066 : Werkgevers die onder de bevoegdheid vallen van het paritair comité voor de schoonmaak- en ontsmettingsondernemingen.

166 : Employeurs définis à l'indice 066 mais déclarant des travailleurs avec rémunérations forfaitaires.

066 : Employeurs relevant de la commission paritaire pour les entreprises de nettoyage et de désinfection.

193 : Werkgevers die onder de bevoegdheid vallen van het paritair comité voor de landbouw.

193 : Employeurs relevant de la commission paritaire de l'agriculture.

194 : Werkgevers, bijdrageplichtig aan het Fonds voor Bestaanszekerheid voor het tuinbouwbedrijf met uitzondering van de ondernemingen waarvoor reeds een fonds bestaat (werkgeverscategorie 094).

194 : Employeurs cotisant au F.S.E. pour les entreprises horticoles à l'exception des entreprises pour lesquelles il existe déjà un Fonds (employeurs de la catégorie 094).

232 : Werkgevers zoals bepaald onder kengetal 511, maar die als instelling van openbaar nut niet onderworpen zijn aan de regeling van het betaald educatief verlof, ingevolge de Herstelwet van 22 januari 1985.

511 : Werkgevers die, noch de bijdrage voor het tewerkstellingsfonds, noch de bijdrage voor de begeleiding van werklozen op wie een individueel begeleidingsplan van toepassing is, verschuldigd zijn. Het betreft revalidatiecentra, diensten voor school- en beroepsoriëntering en vrije psycho-medische-sociale centra gevestigd in de Nederlandstalige regio.

232 : Employeurs - organismes d'intérêt public - définis à l'indice 511 mais qui ne sont pas soumis au paiement de la cotisation congé-éducation payé selon la loi de redressement économique du 22 janvier 1985.

511 : Employeurs qui ne cotisent ni au Fonds pour l'emploi, ni pour l'accompagnement des chômeurs pour lesquels un plan d'accompagnement individuel est d'application. Cela concerne particulièrement les employeurs des centres de revalidation, les centres d'orientation scolaire et professionnelle et les centres psycho-medico-sociaux libres pour les employeurs de la région néerlandophone.

323 : Werkgevers die onder de bevoegdheid vallen van het paritair subcomité voor de exploitatie van bioscoopzalen.

323 : Employeurs relevant de la sous-commission paritaire pour l'exploitation des salles de cinéma.